Mediterráneo

DIARIO DE FALANGE ESPAÑOLA TRADICIONALISTA Y DE LAS J.O.N.S.

AÑO XXIV. — NUMERO 7.788 — CASTELLON DE LA PLANA. JUEVES, 16 NOVIEMBRE 1961 — PRECIO: 1'50 PESETAS. — DEPOSITO LEGAL CS. 6 1958. — REDACCIÓN Y ADMON. A. CERNUDA Y VELASCO. — TELEFS. 1802 Y 1811.

REUNION DEL PLENO DEL CONSEJO DE ECONOMIA NACIONAL

MADRID, 15. — Se ha reunido el pleno del Consejo de Economía Nacional, bajo la presidencia del Ministro D. Pedro Gual Villalbí. Se aprobó un informe del proyecto de ley de renovación y protección de la flota pesquera, del Ministerio de Comercio, y otro sobre el plan general de carreteras del Ministerio de Obras Públicas.—Cifra.

Submarinos soviéticos interceptan las pesquerías de salmón danesas

ESBJIERG (Dinamarca), 15. — Submarinos soviéticos están interceptando las pesquerías de salmón danesas en aguas internacionales del mar Báltico. Uno de ellos arremetió contra la línea de redes y arrancó tres boyas de sus amarras y unos doscientos bicheros, según ha manifestado el patrón del buque pesquero danés "Kedron".—Efe.

Franco recibe en audiencia al Jefe de la VI Flota de los EE.UU.

Audiencias militar y civil

MADRID, 15. — S. E. el Jefe del Estado y Generalísimo, ha recibido en audiencia militar en el Palacio de El Pardo, a los siguientes señores:

D. Apolinar Saenz de Buruaga y Polanco, Teniente General en reserva, Presidente del Consejo Superior de los Patronatos de Huérfanos del Aire; D. José Héctor Vázquez, General de División, Jefe de la División de Infantería "Maestrazgo" núm. 31; D. José Rueda Peña, General Inspector de Sanidad de la Armada en reserva; D. Luis Angulo Tejada, General de División, a las órdenes del señor Ministro; D. Manuel Cabanas y Vales, General de Brigada de Infantería, Segundo Jefe de la División de Infantería "Guadarrama" núm. 11; D. Fernando González-Camino y Aguirre, General de Brigada de Estado Mayor, Profesor principal de la Escuela Superior del Ejército; don Antonio Hidalgo Díaz, Coronel de Artillería y S.E.M. retirado; don Luis Díaz Alegría, Coronel de Caballería, Jefe del Regimiento Dragones Calatrava núm. 2; D. Román Cano Heredia, Coronel de Ingenieros, Director de la Academia de Ingenieros; D. Emiliano José Alfaro Arregui, Coronel de Aviación, Jefe de Estudios de la Escuela Superior del Aire; D. Enrique Amador Franco, Capitán de Fragata, del Estado Mayor de la Armada.

En audiencia civil recibió a los siguientes señores:

Sr. Joseph R. Smallwood, Primer Ministro de Terranova y señor J. T. Cheesemen, Ministro Provincial de Pesquerías, Mr. David L. Mc. Donald, Vicealmirante Jefe de la Sexta Flota de los Estados Unidos, acompañado de Mr. Mao Pride, encargado de negocios de los Estados Unidos en Madrid; Conde de Navasqués, Embajador de España, Director de la Escuela Diplomática; Madres Sor Auxiliadora Rodríguez Perna, Superiora del Hospital Más Peralta de Costa Rica y Sor Benigna de Jesús Alvarez; Mr. Erwin Christopher Lance, Capitán inglés, acompañado del Conde de Mayalde, Alcalde de Madrid; P. Salvador Martínez, Superior de los misioneros del Espíritu Santo en Madrid, acompañado del P. Antonio Palao; don Paulino Martínez Hermosilla, Subdirector General de la Sociedad Nacional de Industrias de Aplicaciones Celulosa Española S. A.—Cifra.

BEN BELLA ha entrado en su quince día de huelga del hambre

Llamamiento de las Naciones Unidas a Francia para que "dé satisfacción a las legítimas quejas" de los prisioneros argelinos

Choques entre manifestantes estudiantiles y la policía en París

PARIS, 15.— El Viceprimer ministro rebelde argelino, Mohamed Ben Bella y otros dos ministros rebeldes, ha iniciado hoy el 15 día de huelga de hambre con el propósito de hacer que el Presidente De Gaulle cambie de actitud en lo que respecta a la situación argelina.— Efe.

EMBOSCADA A UNOS EUROPEOS

ORAN, 15. — Elementos terroristas han tendido una emboscada a un grupo de europeos, cuatro de los cuales han resultado muertos. Los terroristas pararon un vehículo conducido por un musulmán en la región de Mostaganes y le obligaron a bloquear la carretera. Luego, cuando se acercaron tres vehículos conducidos y ocupados por europeos, los terroristas los pararon y obligaron a sus ocupantes a que bajasen de ellos, inmediatamente después abrieron fuego sobre ellos.

Cuatro rebeldes resultaron muertos en un choque con fuerzas militares cerca de Miliano. Un soldado resultó muerto y otro herido.— Efe.

CONTINUARAN LA HUELGA

PARIS, 15.— Mohamed Ben Bella y otros "ministros" argelinos rebeldes que han declarado la huelga del hambre —detenidos por las autoridades francesas— han declarado que continuarán la huelga hasta que sean puestos en libertad. Así lo han anunciado en un comunicado dado a conocer por medio de sus abogados, en el hospital de Garches donde se encuentran.

Ben Bella, Ait Ahemed y Mohamed Jider han sido visitados hoy por sus abogados y por tres ministros marroquíes que ayer se entrevistaron con el Presidente De Gaulle para pedirle la libertad de Ben Bella.

Los ministros marroquíes han celebrado una entrevista que ha durado más de una hora con el ministro francés de asuntos exteriores Couve de Murville y mañana jueves emprenderán el viaje de regreso en avión a Rabat para informar al Rey Hassan. En todas las cárceles y campos de detención franceses los argelinos continúan la huelga del hambre que declararon hace quince días. Las autoridades francesas han

(PASA A LA PAG. QUINTA.)

Hoy, primera conferencia ministerial de la OCDE

Norteamérica presentará una petición para que el mundo libre aumente su producción en un cincuenta por ciento

A fin de seguir manteniendo la clara ventaja sobre los países comunistas

PARIS, 15. — (Por Elie Maissi). — La naciente Organización de Cooperación y Desarrollo Económicos, cuya primera conferencia ministerial se inicia mañana con la asistencia, por parte española, de los Ministros de Asuntos Exteriores y Comercio, señores Castiella y Ullastres, tiene ante sí una petición norteamericana para que el mundo libre aumente su producción y su rendimiento en general, en un cincuenta por ciento durante la actual década, a fin de continuar manteniendo su clara ventaja sobre los países comunistas. Este plan será presentado mañana mismo ante la OCDE por el subsecretario de Estado para Asuntos Económicos, de Estados Unidos, George W. Ball. Se cree que el Consejo Ministerial de la Organización aceptará este proyecto norteamericano y anunciará el nuevo objetivo económico en su comunicado del viernes, al término de la conferencia.

Según se afirma en medios allegados a la OCDE, el plan norteamericano prevé la posibilidad de que las veinte naciones incrementen su producción bruta combinada de unos 800.000 millones de dólares al año a 1.300.000 millones, en 1970. Este objetivo traería consigo duplicar el actual crecimiento anual económico de Estados Unidos que es de un dos por ciento aproximadamente. Se espera también que Ball proponga que la mayor parte del aumento que se consiga sea dedicado a los países en pleno desarrollo, tanto en el propio seno de la OCDE como en Asia, Africa e Iberoamérica.

El repetido plan norteamericano ha sido ya dado a conocer privadamente a las veinte naciones de la Organización y se cree que la mayor parte de ellas están de acuerdo en apoyarlo. Francia, cuyo incremento de producción supera actualmente el cinco por ciento anual, es uno de los países que mejor han acentado el proyecto estadounidense. Gran Bretaña, sin embargo, parece más reacia frente a este proyecto. La economía británica solamente viene incrementándose en poco más de un dos por ciento al año.

Libros españoles para la Biblioteca Hispánica de la «Far Eastern University» de Manila

MANILA. — El Embajador de España, Sr. Vidal Tolosana ha entregado a la Biblioteca Hispánica de la "Far Eastern University" de Manila ciento noventa y siete libros enviados por la Dirección General de Relaciones Culturales de España. El presidente de la Universidad, Dr. Evangelista, y el Decano de la Facultad de Artes Liberales, Dr. Roces expresaron su gratitud por esta importante donativo bibliográfico. — Cifra.

OLIVEIRA SALAZAR DEPOSITA SU VOTO

LISBOA. — Con motivo de las elecciones generales portuguesas, el primer ministro, Oliveira Salazar, deposita su voto en un colegio electoral de Estoril. Junto a él, a la derecha, el presidente de la Unión Nacional, Veiga de Acedo. — (Foto Cifra).

Un record de producción de acero en la factoría de Avilés

AVILES. —Desde el mes de Agosto, la producción de acero en la factoría de Avilés de la empresa Nacional Siderúrgica S. A. batió un record al conseguir un total de 60.493 toneladas de producción útil. En los talleres de laminación se obtuvieron 55.163 toneladas de lingote laminado. Es interesante destacar que los productos siderúrgicos ocupan el segundo lugar en la relación de exportaciones del año 1960. Según datos facilitados por el ministro de Comercio los quince renglones más importantes de la exportación española fueron los siguientes el año pasado: Agrios, productos siderúrgicos, aceite de oliva, tejidos y manufacturas de algodón, barcos y buques, manufacturas metálicas, almendras, vinos, tomates, aceitunas, mineral de hierro, piritas, corcho, libros y revistas y derivados del petróleo. En total, alrededor de los 800 millones de dólares, es decir, unos 48.000 millones de pesetas.

Llegan a París los ministros españoles de Asuntos Exteriores y de Comercio

Solís visitó al ministro italiano de Defensa, y hoy regresará a España

MADRID, 15. — Por vía aérea salieron esta mañana, con destino a París, los ministros: de Asuntos Exteriores, don Fernando María Castiella, y de Comercio, don Alberto Ullastres, que asistirán en la capital francesa a la primera reunión del Consejo a nivel ministerial de la O. E. C. E. Acompaña al señor Castiella, su esposa, doña Soledad Quijano.

Viajaban también con los ministros, el subsecretario de Asuntos Exteriores, don Pedro Cortina; el director general de Organismos Internacionales, marqués de Nervá; el director general de la Oficina de Información Diplomática, don Adolfo Martín Gamero; el director general de Política Comercial, don Miguel Paredes; el secretario general técnico, don Manuel Varela, y el jefe del Gabinete Técnico del Ministerio de Comercio, don José María González Vallés.

En el aeropuerto de Barajas fueron despedidos por altos funcionarios de los Ministerios de Asuntos Exteriores y Comercio.—

LLEGADA A PARIS

PARIS, 15. — Los ministros españoles de Asuntos Exteriores, don Fernando María Castiella, y de Comercio, don Alberto Ullastres, han llegado a esta capital al frente de la delegación española que asistirá a las deliberaciones de la I Reunión Ministerial de la Organización y Desarrollo Económico, integrada por veinte naciones.

La delegación, que llegó en avión al aeropuerto de Orly, procedente de Madrid, fué recibida en el aeropuerto por el embajador de España en Francia, don José María de Areilza, conde de Motrico, y por altos funcionarios de protocolo franceses.

SOLIS SALDRA HOY HACIA ESPAÑA

ROMA, 15. — El Ministro Secretario General del Movimiento, D. José Solís Ruiz, ha realizado hoy algunas visitas de cortesía a funcionarios vaticanos e italianos antes de su salida, para España, fijada para mañana.

El Sr. Solís, que llegó el sábado a Roma para presidir una peregrinación de trabajadores españoles, se ha reunido esta mañana con el Ministro italiano de Defensa, Giulio Andreotti, posteriormente visitará a los Cardenales Cento, Confalonieri y Ottaviani.

El Ministro español visitará esta tarde la Universidad "Pro Deo".—Efe.

Regresa a España el profesor Messerschmitt

En Portugal asistió a las pruebas de un birreactor construido en Sevilla bajo su dirección

LISBOA, 15. — Ha regresado a España, después de una estancia de varios días en esta capital, el ingeniero aeronáutico profesor Messerschmitt. Durante su estancia en Lisboa, el profesor asistió a las pruebas de un aparato birreactor, de dos plazas, para entrenamiento de pilotos, construido en los talleres de la Hispano-Aviación de Sevilla bajo su dirección. Estas pruebas, realizadas en el aeropuerto lisboeta ante autoridades de la aviación portuguesa y con asistencia de distintas personalidades y numeroso público, tuvieron un éxito extraordinario.

El profesor Messerschmitt pronunció una conferencia sobre los problemas que plantea la construcción de aviones. En su viaje le acompañaban los ingenieros aeronáuticos españoles Mail y Aritio. — Efe.

Macapagal parece haber salido triunfante en las elecciones presidenciales filipinas

MANILA, 15. — A las nueve de la mañana hora española, se ha anunciado que, cuando van recontados más del 60 por ciento de los votos emitidos, la ventaja de Macapagal sobre García ha aumentado.

En dicho momento, Macapagal tenía 2.355.361 votos, mientras García había conseguido 1.643.204 votos. — Efe.

PARECE HABER GANADO MACAPAGAL

MANILA, 15. — El actual Vicepresidente Diosdado Macapagal parece haber conseguido el triunfo en las elecciones presidenciales de ayer. Datos no oficiales referentes al 70 por ciento de los votos emitidos indican que Macapagal cuenta con 2.931.000 sufragios frente a 2.278.000 en favor del actual presidente García, candidato del partido nacionalista.

Por lo que se refiere a la Vicepresidencia, el candidato del partido liberal, al que Macapagal también pertenece, figura en primer lugar con 1.946.000 votos seguido del independiente Sergio Osmeña, con 1.756.000 y el nacionalista Gil Puyat con 1.410.000.

El partido liberal de Macapagal ha logrado, por otra parte, seis de los ocho escaños senatoriales que se encontraban en disputa. En las elecciones para un nuevo congreso los nacionalistas van por delante en 32 escaños y los liberales en 23. — Efe.

NEHRU, en Méjico

MEJICO, 15. —El Jefe del Gobierno indio, Nehru, ha sido recibido por el Presidente Adolfo López Mateos, a su llegada de Los Angeles. Permanecerá en Méjico por espacio de cuatro días. —Efe.

Comienza a descender el nivel del Ebro a su paso por Tudela

La riada inundó unas mil hectáreas de terreno, pero los daños no son importantes

TUDELA, 15. — Ha empezado a descender el nivel de las aguas del río Ebro después de unas horas de estabilización. La riada inundó en esta ribera unas mil hectáreas de terreno, pero los daños no fueron de gran consideración. Los diques de contención que fueron rotos por la crecida de los primeros días del año y que más tarde fueron reconstruidos por el Instituto Nacional de Colonización han resistido esta vez la fuerza de la corriente, salvando a los campos de una más grave inundación. Continúan anegados varios barrios que se comunican con la ciudad por medio de pontones para el abastecimiento y los servicios más urgentes.

Sigue cortada la circulación de turismos por la carretera de Tudela a Pamplona y pasan por ella, con mucha dificultad, los camiones de gran tonelaje. También está cortada para toda clase de vehículos la carretera de Tudela a Cabanilla de Fustinana. — Cifra.

BOLETIN METEOROLOGICO

MADRID, 15. — EL TIEMPO. — INFORMACION GENERAL. — Durante el día de hoy el cielo estuvo cubierto o casi cubierto en toda España, exceptuando las zonas de Sudeste y Baleares, donde hubo nubosidad alternando con claros. Las precipitaciones han sido muy numerosas en la mitad norte, pero en general débiles. En Canarias se registraron chubascos al atardecer. A última hora de la tarde se desarrollaba en Barcelona una tormenta con aparato eléctrico.

TIEMPO PROBABLE: Nubosidad con riesgo de precipitaciones en Galicia y Cuenca del Duero. Nubosidad alternando con claros en toda España y con riesgos de chubascos aislados. Ligero riesgo de núcleos inestables aislados que pueden degenerar en tormentas, especialmente sobre los sistemas montañosos. En general, temperaturas más suaves.

TEMPERATURAS EXTREMAS DE ESPAÑA: Murcia con 19 grados y Granada con un grado bajo cero. — Cifra.

Ha fallecido en Madrid el gran poeta rumano, Aaron Cotrus

MADRID, 15. — Ha fallecido en Madrid el gran poeta rumano Arano Cotrus, agregado cultural a la embajada de su país en España. Cultivaba la poesía en su idioma natal y en castellano. Colaborador de diversas revistas literarias españolas, Cotrus era muy querido en los ambientes artísticos madrileños.—Cifra.

El "Constellation" ha sido puesto de nuevo en servicio activo

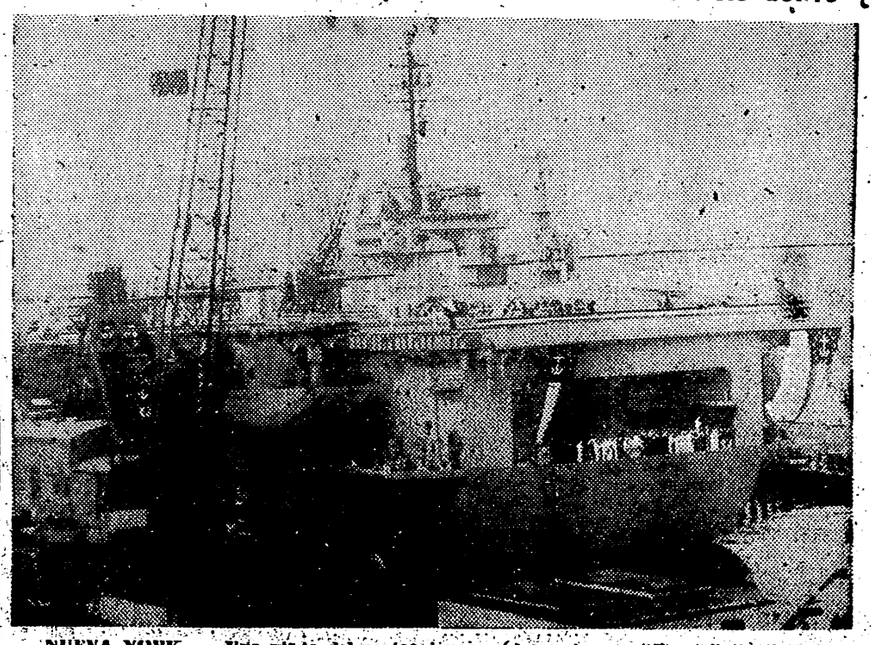

NUEVA YORK. — Una vista del portaaviones norteamericano "Constellation" durante las ceremonias en el Navy Yard de Broklyn con motivo de ser nuevamente puesto en servicio activo, a los diez meses de sufrir el desastroso incendio que costó cincuenta vidas. Tiene capacidad para cien aviones y su velocidad es de unos treinta nudos. Lleva una tripulación de 1.400 hombres. — (Foto Cifra).

AYER en la CIUDAD

Buen día aunque con grises matinales y neblinas nocturnas. Hace más humedad que frío, aunque ni el uno ni la otra son insoportables.

En la vida local lo más que cabe señalar es la creciente actividad de la ciudad en todos los órdenes y en su traducción callejera. Todos nos movemos, por lo general, en itinerarios casi fijos. Pero cuando salimos de ellos y vamos por zonas de Castellón menos frecuentadas por nosotros, nos damos cuenta de cómo la vida local se va ampliando y la animación, el movimiento, la actividad se extienden por todas partes.

Por ejemplo, por esas Rondas que siguen siendo o son cada día más arteria principalísima. Es cierto que el desvío se lleva una gran corriente de tráfico, pero como en realidad el movimiento económico y de vehículos ha crecido enormemente, la Ronda, en vez de perder ha ganado animación. En ella, por su amplitud y su trazado, se multiplicaron almacenes, industrias y comercios, y durante las horas de acción en esos órdenes, sigue siendo esa amplia vida antaño límite de la ciudad una de las más animadas.

CATOLICIDAD

SANTORAL

SANTOS DE HOY. — Santos Gertrudis, Rufino, Marcos, Valerio, Edmundo y Marcelo. MISA DEL DIA.—De Santa Gertrudis.

SANTOS DE MAÑANA.—Santos Gregorio Taumaturgo, Dionisio, Hugo y Victoria. MISA DEL DIA. —De San Gregorio.

Cultos

SANTA IGLESIA CONCATEDRAL. — Hoy, misas a las 7, 8, 8'45, 9'30 y 11. Por la tarde, rosario a las 7'15. Se suprime en Santa María la exposición y misa vespertina este jueves por los cultos en la iglesia de San Miguel.

Mañana, viernes, misas a las 7, 8, 8'45, 9'30 y 11. Por la tarde, a las 7'15, rosario y a las 7'30 misa vespertina.

PARROQUIA DE LA SANTISIMA TRINIDAD.-Hoy, a las 8, misa de comunión conmemorativa. Por la tarde, a las 7, misa vespertina y a las 7'30, ejercicio del novenario.

Mañana, viernes, misas a las 7, 8, 8'30 y 9'15. Por la tarde, a las 7, misa vespertina y a las 7'30, ejercicio del novenario.

PARROQUIA DE LA SAGRADA FAMILIA.—Hoy, a las siete, misa conmemorativa y misas a las 8 y 9. Por la tarde, a las 8, rosario y a las 8'30, misa vespertina.

Mañana, viernes, misas a las 7, 8 y 9. Por la tarde, a las 8, rosario y a las 8'30, misa vespertina.

PARROQUIA DE SAN PEDRO DEL GRAO. — Días laborables misas a las 8'30 y 9'30. Rosario por la tarde, a las 7.

PARROQUIA DE SAN FRANCISCO DE ASIS. — Días laborables, misas a las 8 y 9. Por la tarde, a las 7'30, santo rosario.

PARROQUIA DE SAN JOSE OBRERO. — Días laborables, misas a las 7 y a las 8 de la mañana. Por la tarde, a las 7, rosario.

SANTUARIO DE NUESTRA SEÑORA DEL LIDON. — Hoy jueves, a las CINCO de la tarde, santo rosario y sabatina y a las cinco y media, misa vespertina a intención de una familia devota.

IGLESIA DE SAN MIGUEL.—Hoy, jueves, conmemoración de la fundación de los Jueves Eucarísticos en esta iglesia. A las 9 de la mañana, exposición de S. D. M. que continuará todo el día. Por la tarde, a las 7, rosario, hora santa y misa vespertina.

CAPILLA DE LA PURISIMA SANGRE.—Mañana, viernes, a las ocho y media de la mañana, la misa semanal de la Ilustre Cofradía.

MISAS VESPERTINAS PARA HOY

Trinidad, a las 7.
Sagrada Familia, a las 8'30.
Lidón, a las 5'30.
San Miguel, a las 7'30.

MISAS VESPERTINAS PARA MAÑANA

Santa Iglesia Concatedral, a las 7'30.
Trinidad, a las 7.
Sagrada Familia, a las 8'30.

NOTAS DE SOCIEDAD

Enlace Breva-Forés

En la iglesia parroquial de la Santísima Trinidad contrajeron ayer matrimonio D. Francisco Breva Ramón con la distinguida señorita María del Carmen Forés Castell.

La novia, que vestía preciosas galas nupciales, entró en el templo del brazo de su hermano político y padrino D. Joao Batista Fernández, y el novio lo hizo dando el brazo a su hermana y madrina, señorita Paquita Ramón Tárrega. Celebró la ceremonia el reverendo D. Ramón Royo, actuando la Schola Cantorum de Santa María con acompañamiento de orquesta, bajo la dirección de D. Rafael Roca. Llevaba las arras la encantadora niña, María Lidón Betoret Montón.

Terminada la ceremonia, los novios pasaron en unión de los invitados a la sacristía, donde firmaron el acta matrimonial, haciéndolo como testigos D. Agustín Betoret Traver, D. Eduardo Calatayud Felip, D. José María Izquierdo, D. Manuel Gil Corbató, D. José Ramón Marqués, don Joaquín Breva Barberá, D. José Castell Montón, D. José Benlliure Villalba y D. Germán Ribés Villalave.

Después los contrayentes ofrecieron un lunch a sus numerosos invitados, terminado el cual emprendieron el viaje de bodas, en el curso del cual visitarán Barcelona y la Costa Brava.

Reiteramos a los señores de Breva nuestra más cordial felicitación, con los votos por su eterna luna de miel.

—Con toda felicidad ha dado a luz un precioso niño la esposa de nuestro estimado amigo camarada Jesús Sádaba, eall de soltera Amparo Albiol. Tanto la madre como el recién nacido gozan de perfecta salud.

Al felicitar a los venturosos padres por este tercer fruto de su matrimonio deseamos al neófito una larga vida llena de prosperidades.

EL TIEMPO en CASTELLON

DATOS FACILITADOS POR EL OBSERVATORIO METEOROLOGICO

BOLETIN CORRESPONDIENTE A LAS SIETE DE LA TARDE DE AYER

Temperatura mínima: 8'6 grados a las 6 horas 40 minutos.

Temperatura máxima: 17'4 grados a las 13 horas 15 minutos.

Humedad relativa a 7 y 13 horas: 60 y 50 % respectivamente.

Insolación eficaz 4 horas 50 minutos.

Recorrido del viento en 24 horas; 70 kilómetros.

Dirección dominante del viento: NE.

Precipitación en 24 horas hasta las 19 horas: nula.

Presión atmosférica a las 19 horas: 758'3

Tendencia: subiendo.

Comunidad de Regantes del Pantano de "María Cristina"

Convocatoria

Se convoca a Junta General Ordinaria para el domingo día 19 del corriente, a las 11 de la mañana en primera convocatoria y a las 11'30 de la misma en segunda, en el Salón de Actos de la Hermandad de Labradores, sito en la Avenida de Lidón, para tratar de acuerdo con el Artículo 52 del Reglamento:

1.º — EXAMEN DE LA MEMORIA SEMESTRAL QUE HA DE PRESENTAR EL SINDICATO.

2.º — EXAMEN Y APROBACION DE LOS PRESUPUESTOS DE INGRESOS Y GASTOS PARA TODO EL AÑO 1962.

3.º — ELECCION DE LOS VOCALES DEL SINDICATO Y DEL JURADO QUE REGLAMENTARIAMENTE CESAN EN SUS CARGOS.

4.º — RUEGOS Y PREGUNTAS.

Castellón, 10 de noviembre de mil novecientos sesenta y uno.

P. A.,
El Presidente del Sindicato.

SALA DE FIESTAS
ROSALES
Todas las noches grandes atracciones y variedades en pista

FARMACIAS DE GUARDIA

Hoy estarán de guardia las Farmacias:
LLOPIS, Dr. Clará, 5.
MONERRIS, P. Pintor, Carbó, 16

Cupón pro-ciegos

En el sorteo celebrado en el día de ayer, ha sido premiado el número 422.

CONSTITUCION DE LA NUEVA ASAMBLEA PROVINCIAL DE MUTUALIDADES LABORALES

Ayer a las 12, en el salón de actos de la Delegación Provincial de Mutualidades Laborales, tuvo lugar el acto de constitución de la nueva Asamblea Provincial que ha sido renovada por haber expirado el periodo de mandato de la anterior.

Ocupaban la presidencia, D. José Luis Pérez Payá, Delegado de Trabajo y de Mutualidades Laborales, D. Vicente Farnós Pachés y D. José Climent Llorca, Presidente y Vicepresidente salientes, respectivamente, D. José Manuel Piñón Belmonte, Consejero Nacional del Movimiento y Procurador en Cortes, D. Manuel Cerdá Velázquez, en representación de la Obra Sindical de Previsión Social, D. Nicolás Sánchez Calvo, Interventor de la Delegación y el Secretario de la misma D. Rafael Guallart Castelló que actuó de Secretario de actas.

El Sr. Delegado Provincial, D. José Luis Pérez Payá dio la bienvenida a los vocales elegidos para formar parte de este importante órgano de Gobierno y declaró constituida la Asamblea, procediéndose seguidamente a la elección de Presidente y Vicepresidente de la misma acordándose, por aclamación continuen ostentando dichos cargos D. Vicente Farnós Pachés y D. José Climent Llorca. El Sr. Farnós, con sentidas y elocuentes frases, agradeció a la Asamblea esta prueba de confianza y afecto por la reelección y en nombre del Sr. Climent y en el suyo propio dio las gracias, prometiendo su entusiasta dedicación a las tareas mutualistas y solicito de todos su valiosa colaboración para poder llevar a cabo con el acierto deseado la misión que se le confía. Los Sres. Farnós y Climent fueron muy felicitados y seguidamente el Delegado de Trabajo hizo la entrega de credenciales.

Acto seguido el Interventor D. Nicolás Sánchez dio lectura al presupuesto de gastos de la Delegación para el ejercicio económico de 1962, y sometido a la consideración de la Asamblea, se tomó el acuerdo de informarlo favorablemente en su totalidad y elevarlo a la Jefatura del Servicio de Mutualidades Laborales para su aprobación.

A propuesta del Delegado se estudió la situación que crea a algunos trabajadores la aplicación del artículo noveno del Reglamento General del Mutualismo Laboral; especialmente en aquellos casos en que, por ignorancia de las disposiciones vigentes, no legalizan su situación al quedar en paro o no suscribir el contrato que establece el artículo 21 del mismo, llegando, en ocasiones, a perder sus derechos mutualistas sin posibilidad de recuperarlos después de cumplidos los 55 años de edad; acordándose, tras amplio debate, una nueva redacción de dicho artículo que será elevado a la Jefatura del Servicio solicitando su aprobación.

Finalmente el Sr. Pérez Payá informó a la Asamblea sobre el estado en que se encuentran las gestiones para la construcción de un nuevo edificio, en el solar ofrecido por el Ayuntamiento, que será destinado para las Delegaciones de Trabajo y Mutualidades Laborales.

La Asamblea expresó su complacencia, levantándose seguidamente la sesión.

REPRESENTANTE

Se necesita representante bien introducido en Ferretería, para Capital y Provincia. J. IGARTUA y Cía. S. A., Fábrica de cadenas. OÑATE (Guipúzcoa)

FIRMA CONSTRUCTORA

de maquinaria textil interesa representante para esta provincia. Escribir indicando referencias a: Valentín Rius Clapers, Apartado, 20. Manresa.

Empresa importante de alimentación

Precisa PROMOTOR DE VENTAS. Imprescindible haber cumplido el servicio militar y estar en posesión Carnet de Conducir 3.ª o 2.ª Edad tope 33 años. Acompañar "Curriculum Vitae".

Los datos se tomarán estrictamente confidenciales.

Dirigir cartas a SPAR. — calle Gandía, 18 y 20. CASTELLON.

TEATRO PRINCIPAL

PROXIMO SABADO
Compañía de Revistas
DEL
MAESTRO CABRERA
con la vedette internacional
ADDY VENTURA
y el gracioso actor
JUANITO NAVARRO

ESTRENO
de la divertida revista
"ELLAS, ELLOS... Y EL TAXISTA"
original de Arana y Valls, música del Mto. Cabrera

INMENSA CREACION DE ESTA COMPAÑIA

Autorizado mayores 18 años

ESPECTACULOS PARA HOY

Empresa Esyde, S. L.

SABOYA: "Escándalo en la Corte". AM.

REX: "El Coloso de Rodas". AM.

GOYA: "Venta de Vargas" y "Espionaje contra Espionaje". AM.

CAPITOLIO: "El día que me quieras" y "Maribel y la extraña familia". AM.

OESTE: "El Bárbaro y la Geisha" y "Los Desamparados". AM.

ESCUELA DE ARTES ARTESANIAS Y ARTESANIA DE CASTELLON DE LA PLANA

MAÑANA, ACTO DE ENTREGA DE PREMIOS

Mañana día 17, a las 7'30 horas de la tarde, tendrá lugar en el Paraninfo del Instituto de esta Capital "Francisco Ribalta", con la asistencia de Autoridades y miembros del Patronato rector de la Escuela, la entrega de premios a los alumnos que se hicieron acreedores a ello en la Exposición celebrada como fin de curso.

Dará lectura de la memoria del curso 1961-62, el Secretario de la Escuela y tras unas palabras del Director de la misma, se procederá a la entrega de premios a los galardonados.

A este acto se invita a todos los alumnos del Centro, familiares y público en general.

PROGRAMAS DE LAS EMISORAS CASTELLONENSES

«RADIO CASTELLON»

9'00 Apertura de la emisión.
9'02 Melodías de la mañana.
10'00 Música mientras trabaja.
10'30 Noticiario de prensa.
12'00 Voces célebres: Caterina Valente.
12'25 La máscara de cera. Novela de Bob Joyce. (Cap. 4)
12'50 El intérprete del día: Werner Mueller.
13'00 La hora del oyente.
13'30 Festival del varieté.
13'50 Información local.
14'00 Discomanía, primer disco musical español.
14'50 La melodía de hoy.
15'00 El tango.
15'10 Canta para Vd.
15'30 La colina del viento. Novela de Miryan Grey. Cap. 4.
16'00 El santo de la Isidra, zarzuela del maestro Torregrosa.
17'00 Su música favorita.
17'30 La cesta de la compra.
18'00 Pequeño concierto: "Los Preludios" de Lístz.
18'30 La otra sangre, novela de aventuras.
18'50 Roger King Mozian y su orquesta.
19'00 Jueves, blanco y azul. Emisión infantil cara al público.
20'00 El Hipócrita. Novela de Miguel Arazuri. (Cap. 9)
20'30 Como le conocí.
21'00 Programa Gallina Blanca.
21'30 Una bengala en la noche.
22'20 Ráfagas deportivas, por Chencho.
22'30 Psicosis musical.
23'00 Suspense.
23'30 Música para esta hora.

«LA VOZ DE CASTELLON»

11'00 Sintonía y apertura
11'03 Buenos días amigos
11'15 Ritmos y canciones modernas
11'30 Correo del trabajo
12'00 El Angelus
12'02 El mundo en tres facetas
12'15 Discos dedicados
13'45 Noticiario Local
14'00 Intermedio Musical
14'30 Diario hablado de Radio Nacional de España
15'00 RAY MORGAN. —Detective internacional
15'30 Discos dedicados
16'00 CAPITULO XXVII DE LA APASIONANTE NOVELA "CAMINO EN LA ARENA"
18'30 Espacio "Baby"
18'45 Discos dedicados
19'15 Comentario Cuarto sobre el Mercado Común Europeo
19'30 BAZAR. —Revista de la Sección Femenina
20'00 Una voz en la tarde
21'00 Noticiario local
21'07 Penalty.— Audición Deportiva por José María Aquimbau y su cuadro de colaboradores
21'30 Intermedio Musical
22'00 Diario hablado de Radio Nacional de España
22'30 Música variada
23'55 Columpio en las Estrellas
24'00 Cierre de la Emisora.

CENTROS OFICIALES

Ayuntamiento

SESION DE LA PERMANENTE

Bajo la presidencia del Alcalde, don Eduardo Codina Armengot, celebró ayer sesión ordinaria la Comisión Municipal Permanente, adoptando, entre otros, los siguientes acuerdos:

Quedó enterada de una Orden del Ministerio de Educación Nacional por la que se crean definitivamente Escuelas Nacionales de Enseñanza Primaria, varias de ellas en esta ciudad, en virtud de la cual queda constituído definitivamente el Grupo Escolar "Canós Sanmartín" con dirección sin grado, seis secciones de niños, tres de párvulos y cinco de niñas.

Asimismo acordó quedar enterada de un Decreto del Ministerio de la Vivienda, por el que se reorganiza la Dirección General de Urbanismo.

Se acordó pasara a la Intervención de Fondos una Circular del Gobierno Civil, referente a la forma de consignar en los Presupuestos del ejercicio de 1962, los créditos para pagos de cuotas a la Mutualidad Nacional de Administración Local y Pensiones graciables.

A continuación quedó enterada de una circular de la Dirección General de Reclutamiento y Personal del Ministerio del Ejército, por la que se dictan las normas a observar en el sorteo de los reclutas pertenecientes al reemplazo de 1961 y agregados al mismo y señalando, al propio tiempo, el domingo, 14 de enero, para efectuar dicho sorteo.

Se acordó pasara a la Comisión de Sanidad una circular de la Jefatura Provincial de Sanidad, de esta capital, por la que se dictan normas, en relación con la desinsectación de locales y vehículos de transporte terrestre.

Fueron aprobados diferentes expedientes de obras y de instalación de motores, así como dos dictámenes de la Comisión de Gobernación sobre pensiones de jubilación.

Se aprobó un crédito de 32.108'00 pesetas para la adquisición de mobiliario escolar.

Igualmente se aprobaron dos dictámenes de la Comisión de Hacienda, relativos a reclamaciones de arbitrios.

Fueron autorizados don Anastasio Ochoa Salazar y don José Arnal Clíre, para ejercer el servicio de coches de alquiler en esta capital, el primero de ellos, asignándosele como punto de parada la plaza de Clavé, y al segundo, para sustituir su actual vehículo con otro, matrícula provisional CS-551.394.

A continuación fueron aprobadas diversas relaciones de jornales y facturas por diferentes atenciones municipales.

Se acordó conceder una prórroga a los industriales feriantes, que terminará el domingo día 26 del mes en curso.

Finalmente se aprobó un dictamen de la Comisión de Servicios Públicos a la vista de un escrito de la Compañía concesionaria de los servicios urbanos y suburbanos de transportes de viajeros en esta ciudad, referente a la regulación de dicho servicio.

ANUNCIOS ECONOMICOS

* MAQUINAS WERTEHIM la máquina de calidad. Para coser y bordar. Precios de fábrica garantizadas. Contado y plazos. Depósitos: Escultor Viciano, 18. CASTELLON

* COMPRARIA TERRENOS, más de veinte mil metros cuadrados, lindantes playa y con comunicaciones. ROQUE HERNANDEZ. Pintor Salvador Abril, 33. VALENCIA.

* MERCADO COMUN. Automóviles, Camiones, Tractores, Camionetas, Furgonetas, Motocarros, Motocicletas. Sin intermedios ni comisiones. Grandes Facilidades. Cirilo Amorós, 8. Teléfono 21.88.84. Valencia.

* MAQUINAS escribir UNDERWOOD, americanas. Otras inferiores. Mucho surtido todos precios. Reparaciones, alquiler MECANOGRAFICA LEVANTINA. Mayor 31.

* PERSIANAS GRADULUX-FILTROLUX, MICROLUX, PUERTAS PLEGABLES, TOLDOS ALUMA-ROLL. Información MIGUEL BELTRAN. Teléfono 2132 Cardenal Costa 22—A.

* SE ALQUILA piso amueblado, muy céntrico. Razón: En esta Administración.

* VENTA DE PISOS 4 habitaciones, comedor, cocina y aseo. En calle Prim, Zona residencial (Frente instalaciones deportivas Sección Femenina) Informes: Misma obra.

* PERSIANA veneciana graduable LEVOLOR. Puerta plegable MODERNFOLD. Rieles americanos para cortinas KIRSCH INNOVACION. Mayor 56, Teléfono 2269.

* DINERO CON GARANTIA fincas rústicas o urbanas facilito en 48 horas. ARIÑO. Agente de la Propiedad Inmobiliaria Colegiado. Mayor 52 de 5 a 7 tarde.

* MERITORIO DESPACHO de 14 a 15 años, se necesita. Razón: En esta Administración.

* APRENDIZ, se necesita. Razón: ARES Libros y Discos. Enmedio, 7.

* VENDO estantería y mostrador, en magnífico estado y artículos de regalo. Todo a precios razonables. Razón Pepet. Spar Teléfono 2167

* BACHILLER. Profesor se ofrece para dar clase de ingreso, primero, segundo, tercero, cuarto y reválida. Razón: En esta Admón.

* VENDO BARATO camión Dodge, con motor 3 H. C. reformado a Diesel. Razón: Talleres Curro, Paseo Morella, 122. Teléfono 4202.

* SE NECESITA CHOFER con carnet de 3.ª Razón: Servicios Públicos Limpieza, Historiador Diago, 6. Castellón.

* COMPAÑIA SEGURO FUNERARIO nombraría Agentes Representantes. Dirijase Las Palmas Gran Canaria, León y Castillo, 176.

* FALTA DEPENDIENTE y aprendiz en Mantequerías ARCUSA, Vera, 24.

* ALMACEN 500 metros cuadrados tomaría en alquiler. Razón: En esta Admón.

* SE ALQUILA planta baja, muy céntrica, propia para negocio. Razón: En esta Admón.

VIDA DEPORTIVA

Dos victorias de los clubs españoles sobre los ingleses

Atlético de Madrid y Español vencieron al Leicester y al Birmingham

EL VALENCIA VENCIO AL SEVILLA EN PARTIDO DE LIGA

OTRA vez, en contraste con los pobres resultados de nuestra selección, los equipos españoles de Club han logrado triunfos internacionales importantes, en esta ocasión sobre sus rivales británicos, calificados en los torneos de su país y también en estos torneos internacionales en que toman parte. El A. de Madrid, que ya llevaba la ventaja de un empate en Leicester en la primera vuelta de esta eliminatoria de la Copa de Europa de Campeones de Copa, triunfó claramente sobre su visitante. Y el Español, aún a pesar de los peligros que afronta en nuestra Liga, se impuso rotundamente al Birmingham en el partido inicial de una nueva eliminatoria de la Copa Ciudades en Ferias, por un margen que deja por lo menos esperanza de pasar a la ronda siguiente.

Insistimos en que lo más significativo es de nuevo el hecho de que los equipos de Club encuentran en su confrontación con los rivales extranjeros muchas mayores facilidades que la selección nacional.

Un gran gol de Waldo dió la victoria al Valencia

COINCIDIENDO con esta doble jornada internacional se disputó ayer en Mestalla el partido de Liga Valencia-Sevilla, aplazado por la lluvia el día 1.º de Noviembre. Mestalla registró una gran entrada, con los consabidos claros en la grada grande numerada. Pero el partido no correspondió a lo que el nombre de ambos equipos exige de ellos.

El Sevilla, con dos bajas notables —Dieguez y Antoniet, mal suplidos por Oliveros e Idigoras— planteó el clásico partido a la contra, con Achúcarro marcando a Waldo y Campanal refuerzo volante. En el primer tiempo esta táctica del Sevilla todavía tuvo el brillo de una rápidez endiablada a veces en el desplazamiento del jugador, pero sobre todo en el lanzamiento de la pelota, con lo cual llegó a crear algunos peligros. En la segunda parte bajó mucho, especialmente después del gol facilón que marcó Oliveros. Empató enseguida el Valencia y el Sevilla, incomprensiblemente, se fué apagando, limitándose a ver pasar el tiempo, con lo que acabó perdiendo un partido que fácilmente pudo empatar, aunque el esfuerzo final del Valencia mereciera la victoria. No nos enseñó nada de nuevo el Sevilla de anoche, sin personalidad y sin juego capaz de darle posición en la Liga. Y en su cuadro, en el que sí que se vió bregar a Maguregui y a Ruiz Sosa, éste cometiendo infinitas faltas, sólo brilló un jugador notable, el portero Mut, con cuatro o cinco paradas sensacionales, de las que sólo puede realizar un hombre de clase excepcional. Lo demás, muy corriente.

El Valencia tampoco estuvo a lo que en comienzos de temporada se esperaba. Su fútbol es cada vez más devaído, más vulgar, más rutinario. El primer tiempo de ayer fué una verdadera calle de amargura para el equipo merengue, que escuchó muchas protestas de su público. En la segunda parte el gol tonto encajado por Ginesta estuvo a punto de provocar la catástrofe, pero por fortuna llegó el empate enseguida, y el Sevilla bajó tanto que el entusiasmo de algunos hombres del Valencia hizo posible la victoria aún sin jugar mejor en conjunto. El cerebro, del único hombre creador, aunque fallara algunas entregas fáciles, fué Recamán. Los más bajos, Piquer, incapaz de aprovecharse de las pelotas claras, y Sendra, tan lento y tan parsimonioso como de costumbre. Pero otros muchos hombres fallaron, no se vieron. El ataque, con, ráfagas de Coll, el único que respondía con su velocidad a la velocidad del Sevilla. Waldo, muy marcado, batalló sin fortuna y sin que sus compañeros se aprovecharan de estar algo más sueltos. Pero al final el brasileño, en uno de sus clásicos saltos y enérgicos remates de cabeza, hizo el gol espectacular que valió la victoria y que le dará a él un nuevo margen de confianza, del que está muy necesitado por el ambiente qué ayer se respiraba. De todos modos es el Valencia como conjunto el que ha de modificarse.

.....

A los veintitrés minutos del primer tiempo se retiró Goyo lesionado y salió Ginesta. Al descanso se llegó con empate a cero.

A los trece minutos del segundo tiempo, peligro en la puerta del Valencia, y a la salida de él Oliveros, desde la banda, lanzó un balón bombeado y cruzado que Ginesta retrocediendo dejó se le clavara en la red por la esquina superior derecha. En el minuto siguiente, gran jugada por la izquierda y Coll cruzó muy fuerte el tanto del empate. A los 38 minutos, en pleno dominio desesperado del Valencia, un castigo contra el Sevilla llegó al área, se bombeó luego el balón hacia dentro y Waldo, formidablemente, lo remató por alto de cabeza, haciendo inútil el esfuerzo de Mut.

Arbitró el Sr. Marrón sin dificultades mayores, aunque con algunos errores. Y las alineaciones fueron:

VALENCIA. — Goyo (Ginesta), Piquer, Sócrates, Mestre; Sendra, Recamán; Ficha, Ribelles, Waldo, Núñez y Coll.

SEVILLA. — Mut, Santín, Campanal, Luque; Ruiz Sosa, Achúcarro; Oliveros, Mateos, Ydigoras, Maguregui y Areta III.

VIDI.

El triunfo del Atlético

MADRID, 15. — El Atlético de Madrid, venció al Leicester por 2-0, en partido de vuelta de eliminatoria de la Copa de Europa de Campeones de Copa.

Casi lleno en el Estadio Metropolitano. Terreno de juego algo resbaladizo por la lluvia y suave temperatura.

Los equipos salen juntos al campo en unión del equipo arbitral y saludan desde el centro del terreno.

Alineaciones:

LEICESTER (camiseta azul y pantalón blanco), — Banks, King, Cross, Norman, Halmers, Chite, Riley, Keyworth, Wills, Appleton y Mitten.

ATLETICO DE MADRID. — Madinabeytia, Rivilla, Griffa, Rodríguez, Calleja, Callejo, Medina, Adelardo, Jones, Mendoza y Collar.

Dirigió el encuentro, bien en términos generales, el colegiado francés Kitabdjean, ayudado en las líneas por Baib y Branco.

GOLES: A los 15 minutos del segundo tiempo, Collar hace una jugada ligada con Mendoza para rematar el exterior y King, defensa inglés, corta el balón con la mano. El claro penalty es sancionado y Collar se encarga de transformar la falta en el primer gol de la noche. A los 33 minutos, Collar hace una brillante jugada por su banda para llegar a la línea de córner, retrasar la pelota por alto templada para que Jones rematara de cabeza a la red.

El partido ha sido ganado con todo merecimiento por los atléticos, luchando con entusiasmo ante la mala fortuna que les perseguía, y que, a la ausencia de destacados titulares, se unió a los 22 minutos la lesión de Griffa en una dura entrada de un contrario. Fue atendido y dos minutos más tarde pasó a delantero centro, bajando Callejo a defensa central y Adelardo a los medios.

A pesar de estas circunstancias el dominio territorial correspondió siempre a los atléticos. El Leicester empleó una táctica de 4-2-4 de clara acción de contención. Hicieron los ingleses gala de una magnífica preparación física y gran fortaleza, abusando de las cargas y choques con el adversario. Jugaron y ligaron bien en el centro del campo, para mostrarse nulos en el remate a puerta, ya que Madinabeytia sólo estuvo en peligro un par de ocasiones y, ambas, Riley y Wills, enviaron la pelota fuera.

A los 43 minutos del primer tiempo, en una jugada por la derecha del Atlético, Norman incurre en falta y sigue la rápida jugada y Medina marca gol que se anula, pues el árbitro había sancionado la falta anterior con penalty, que tira Callejo, para el portero, entra al remate Callejo en falta y Collar marca gol que su anula. Las ocasiones de peligro ante la meta británica menudearon en el primer tiempo y un gran remate de Mendoza a bocajarro, es detenido magníficamente por Banks.

En la segunda parte, continuó el dominio atlético a pesar de su falta de energías físicas y salvo contadas fases de juego a favor de los británicos, el dominio no se interrumpió.

Destacaron, por los ingleses Appleton, organizador del juego, y el bloque defensivo con su meta. Por el Atlético todos son dignos de mención por el derroche de entusiasmo y brío que desarrollaron durante los noventa minutos. El Atlético sacó 14 córners y el Leicester 4. — Alfil.

El Español venció al Birmingham por 5-2 en encuentro de Copa de Ferias

BARCELONA, 15.— Se han enfrentado esta noche en el campo del Español, en torneo internacional de Copa de Ferias, los equipos del Real Club Deportivo Español, y el conjunto inglés de la ciudad de Birmingham, venciendo el conjunto catalán por el tanteo de 5-2, que deja en buenas condiciones el partido de vuelta, a disputar el próximo 8 de diciembre en la ciudad británica.

El Español ha superado las adversidades que en este partido se le han presentado, y con lucha y buen juego se ha hecho con el encuentro y posiblemente ha asegurado la eliminatoria.

A los pocos minutos de juego, el once catalán había perdido ya un gol por no aprovechar Carranza una pelota que debió jugar él solo y preferir pasar a un compañero peor situado. A los 10 minutos se castigaba al equipo inglés con un penalty por manos de un defensa a centro de Camps; lo tira Sastre, mal, y el balón va fuera. No acaban aquí las adversidades, sino que en la segunda jugada peligrosa de los ingleses, a los 20 minutos, el interior derecha remata una buena jugada del delantero centro y logra el primer gol. Reacciona el Español ante tantos infortunios, y a los 22 consigue empatar rematando Castaños de cabeza, en plancha, una jugada de Santos y Carranza. A los 25 minutos, Indio saca una falta en horizontal y Sastre que tira y el balón desviado, por Carranza, llega al fondo de la red. Sigue el dominio de los locales y a los 32 minutos Camps logra un tiro impresionante y marca el tercer tanto para su equipo.

En el segundo tiempo, el Español parece que baja un poco el tren de juego y de ello se aprovechan los ingleses para, de penalty, marcar el segundo gol. La falta la cometió Bartolí, al parar tontamente con las manos un balón sin peligro en el borde interior del área. Lo tira el delantero centro, que lo transforma en gol. Esto encoragina al Español que vuelve al ataque, y a los 37 minutos Camps marca el cuarto gol. A consecuencia de un saque de esquina, el Español se crece y a los 40 minutos es nuevamente Camps quien pone broche a una jugada iniciada por Sastre, y seguida por Carranza para, cerca del poste y casi sin ángulo de tiro, marca el quinto y último gol.

A las órdenes del francés Mr. Pricot, que estuvo discreto los equipos formaron así:

BIRMINGHAM. — Schofield, Lynn, Sissona, Hennessey, Smith, Beard; Hellwell, Bromfield, Harrys, Ornit y Auld.

ESPAÑOL. — Joanet, Argilés, Bartolí, Riera; Gordejuela, Sastre; Castaños, Santos, Indio, Carranza y Camps.

En el segundo tiempo, los ingleses acentuaron la dureza y fueron numerosas las faltas por este motivo cometidas.— Alfil.

SE CLASIFICA EL TOTTENHAM AUNQUE EMPATO EN SU TERRENO

LONDRES, 15.— El Tottenham Hotspurs, campeón de la liga inglesa de fútbol ha empatado con el Feijenoord, Rotterdam, a un tanto, en partido de vuelta correspondiente a la Copa de Ciudades en Ferias. Con este resultado el Tottenham se clasifica para los cuartos de final.— Alfil.

VICTORIA DEL LEIPZIG

BERLIN, 15.— El Leipzig C. F. ha vencido al M. T. K. de Budapest, Hungría, por 3-0, en partido de vuelta correspondiente a la Copa de Ciudades en Ferias, celebrado en Leipzig. Primer tiempo: 1-0.

Tendrán que jugar partido de desempate, ya que el primer encuentro terminó con igual resultado, a favor de los húngaros.— Alfil.

OTRO CLASIFICADO

NOVI SAD (Yugoslavia), 15.— El equipo yugoslavo Vojvodina se ha clasificado para el próximo partido de la Copa de Ciudades en Ferias al vencer al Iraklis, Grecia, por 9-1. Primer tiempo: 3-0.— Alfil.

EL ESTRELLA ROJA ELIMINO AL HIBERNIAN

EDIMBURGO, 15. — El Estrella Roja, Belgrado, se ha clasificado para la segunda ronda de la Copa Ciudades en Ferias al vencer por 1-0 al Hibernian, en partido de vuelta.— Alfil.

EL JUVENTUS PASA A LOS CUARTOS DE FINAL DE LA COPA DE EUROPA

TURIN, 15. — El Juventus Club de Turín se ha calificado para los cuartos de final de la Copa de Europa de Campeones de Liga al vencer hoy en el segundo partido con el Partizán de Belgrado, por cinco tantos a cero. — Alfil.

EL GLASGOW VENCIO AL VORWAERT

BERLIN, 15. — Por dos goles a uno el Glasgow Ranger ha vencido al Vorwaert, de Alemania oriental, en el primer partido correspondiente a su eliminatoria de octavos de final de la Copa de Europa entre equipos campeones de Liga. Los tres goles del encuentro fueron marcados en la primera parte.

El partido de vuelta se celebrará el 22 del presente mes de noviembre en Malmoe. — Alfil.

Arbitro italiano para el segundo partido Marruecos - España

MADRID, 15.— La Federación Internacional de Fútbol Asociación ha designado para dirigir el segundo encuentro con Marruecos a los colegiados italianos señores Cesare Jonni (árbitro) y Carlo Gamborotta y Alfo Grignani (jueces de línea), según ha sido comunicado a la Real Federación Española de Fútbol.— Alfil.

LA LISTA DE SELECCIONADOS

MADRID, 15. — El próximo viernes, por la tarde, la Real Federación Española de Fútbol, dará a conocer la lista con los diecisiete jugadores seleccionados para el segundo partido contra Marruecos. Estos diecisiete jugadores están comprendidos en la primitiva lista de veintidós y no pueden haber nuevos llamamientos.— Alfil.

VALENCIA - BARCELONA
Próximo domingo en MESTALLA
Viajes: INTERNACIONAL EXPRESO.—Navarra, 22,—Tel. 3278

Un motor de explosión por propulsión elicoidal, que carece de válvulas, bielas y cigüeñal

Ha sido inventado por un mecánico en Córdoba

CORDOBA, 15. — Un nuevo motor de explosión por propulsión elicoidal, en el que se suprimen válvulas, bielas y cigüeñal, ha sido inventado por el mecánico cordobés D. Rafael Simón López, chófer al servicio de la Diputación Provincial. En un taller de su propiedad ha fabricado el nuevo motor, que ha patentado y probado con éxito completo.

El motor consiste en una pieza doble constituída por un cilindro macizo en el que existe una ranura de sección que la rodea en sentido elicoidal. La otra pieza es un cilindro con diferente hueco en su interior, cerrado por un extremo de tamaño suficiente para envolver la otra pieza. Este cilindro lleva un pivote provisto de rodillo a bolas, que se aloja en la ranura de la otra pieza. El motor funciona a dos tiempos y el pistón, en lugar de ir unido a la biela, se desliza por la pieza acanalada elicoidal haciendo un giro de rotación hasta su recorrido máximo, y por la inercia del volante, retrocede a su primera posición. Este motor de dos tiempos no necesita mezcla de aceite y gasolina pues trabajan independientemente carburante y lubrificante. El coste de este motor se calcula en casi la mitad del de los actuales, con economía de material. El inventor prepara un motor mayor para presentarlo en la próxima Feria de Muestras de Sevilla y ya ha recibido proposiciones de compra o cesión de la patente.—Cifra.

TEATRO PRINCIPAL
MAÑANA VIERNES 7'45 tarde
CONCIERTO EXTRAORDINARIO POR LA BANDA MUNICIPAL
Primera parte.—"La Gazza ladra", obertura, Rossini; "La Invitación al Vals", rondó, Weber; "Boris Godounow" (primera vez por la Banda), fantasía, Moussorgsky.
Segunda parte.—"Peer Gint", suite núm. 1, Grieg: I.—La mañana. II.—La muerte de Ase. III.—La danza de Anitra. IV.—En la mansión del Rey de la Montaña; "Capricho Italiano", Tschaikowsky.
DIRECCION: Mtro. Juan Garcés

TELEVISION Española

PROGRAMA PARA LUNES

SOBREMESA

2'30 Apertura y presentación.
2'32 Panorama.
2'45 Noticiario femenino.
3'00 Telediario. Primera edición.
3'25 Cotizaciones de bolsa.
3'30 El tiempo.
3'35 La vida y el derecho.
3'45 Kilómetro cero.
4'00 Estudio fotográfico.
4'15 Chicas de la ciudad.
4'30 Cierre.

PROGRAMA INFANTIL

5'30 Apertura y presentación.
5'32 Chavales.
7'00 Despedida del programa infantil.

PROGRAMA DE NOCHE

7'00 Escuela TVE.
7'30 Universidad de TVE.
8'00 Lectura del programa de noche.
8'02 El amigo Flicka.
8'30 Orquesta Mantovani.
9'00 El coronel Flack.
9'27 El tiempo.
9'30 Telediario. Segunda edición.
9'45 La familia por dentro.
10'00 Escala en Hi-fi.
10'30 Perry Mason.
11'30 Telediario. Ultima edición.
11'45 Versos a medianoche. Momento musical y recuerda...
12'00 Cierre.

CINE SAN PABLO
Hoy, continúe desde 7 tarde
Sensacional programa
La divertida película musical
DOS CORAZONES EN HEILDELEERG
y la emocionante cinta del Oeste
FURIA EN EL VALLE
(Tolerado menores)

¡Nuevo!
CATARRO, GRIPE, SINUSITIS?...
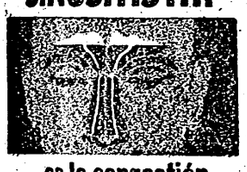
...es la congestión lo que le hace sufrir!
Cuando usted se acatarra, la congestión invade la zona crítica de los senos nasales y frontales. La congestión origina:
★Dolor de cabeza ★Fiebre
★Nariz tapada ★Cansancio

Vicks THEREX descongestiona esta zona crítica
afectada por el catarro. En poco tiempo los comprimidos descongestivos THEREX
★Calman el dolor de cabeza
★Reducen la fiebre
★Destapan la nariz
★Suprimen el cansancio
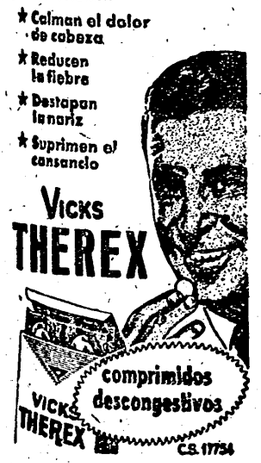
Vicks THEREX
comprimidos descongestivos
VICKS THEREX
C.S. 17754

ALCOYANO-CASTELLON
Próximo domingo en ALCOY
Viajes: INTERNACIONAL EXPRESO.—Navarra, 22,—Tel. 3278

CADA DIA, UN EXITO MAYOR
ETERNAMENTE NUEVA
LO QUE EL VIENTO SE LLEVO
CLARK GABLE VIVIEN LEIGH
LESLIE HOWARD OLIVIA de HAVILLAND
UNA PELICULA SELZNICK INTERNATIONAL
TEATRO CINE SINDICAL
(Autorizado mayores) Sesiones 6 tarde y 10'15 noche
NO DEJE DE VERLA AHORA Y SI LA HA VISTO NO RENUNCIE A ADMIRARLA DE NUEVO
Localidades en Taquilla desde las cinco de la tarde

VIDA DEPORTIVA

Dos victorias de los clubs españoles sobre los ingleses

Atlético de Madrid y Español vencieron al Leicester y al Birmingham

EL VALENCIA VENCIO AL SEVILLA EN PARTIDO DE LIGA

OTRA vez, en contraste con los pobres resultados de nuestra selección, los equipos españoles de Club han logrado triunfos internacionales importantes, en esta ocasión sobre sus rivales británicos, calificados en los torneos de su país y también en estos torneos internacionales en que toman parte. El A. de Madrid, que ya llevaba la ventaja de un empate en Leicester en la primera vuelta de esta eliminatoria de la Copa de Europa de Campeones de Copa, triunfó claramente sobre su rivalante. Y el Español, aún a pesar de los peligros que afronta en nuestra Liga, se impuso rotundamente al Birmingham en el partido inicial de una nueva eliminatoria de la Copa Ciudades en Feria, por un margen que deja por lo menos esperanza de pasar a la ronda siguiente.

Insistimos en que lo más significativo es de nuevo el hecho de que los equipos de Club encuentran en su confrontación con los rivales extranjeros muchas mayores facilidades que la selección nacional.

Un gran gol de Waldo dió la victoria al Valencia

COINCIDIENDO con esta doble jornada internacional se disputó ayer en Mestalla el partido de Liga Valencia-Sevilla, aplazado por la lluvia el día 1.º de Noviembre Mestalla registró una gran entrada, con los consabidos claros en la grada grande numerada. Pero el partido no correspondió a lo que el nombre de ambos equipos exige de ellos.

El Sevilla, con dos bajas notables —Dieguez y Antoniet, mal suplidos por Oliveros e Idigoras— planteó el clásico partido a la contra, con Achúcarro marcando a Waldo y Campanal refuerzo volante. En el primer tiempo esta táctica del Sevilla todavía tuvo el brillo de una rapidez endiablada a veces en el desplazamiento del jugador, pero sobre todo en el lanzamiento de la pelota, con lo cual llegó a crear algunos peligros. En la segunda parte bajó mucho, especialmente después del gol facilón que marcó Oliveros. Empató enseguida el Valencia y el Sevilla, incomprensiblemente, se fué apagando, limitándose a ver pasar el tiempo, con lo que acabó perdiendo un partido que fácilmente pudo empatar, aunque el esfuerzo final del Valencia mereciera la victoria. No nos enseñó nada de nuevo el Sevilla de anoche, sin personalidad y sin juego capaz de darle posición en la Liga. Y en su cuadro, en el que sí que se vió bregar a Maguregui y a Ruiz Sosa, éste cometiendo infinitas faltas, sólo brilló un jugador notable, el portero Mut, con cuatro o cinco paradas sensacionales, de las que sólo puede realizar un hombre de clase excepcional. Lo demás, muy corriente.

El Valencia tampoco estuvo a lo que en comienzos de temporada se esperaba. Su fútbol es cada vez más devaído, más vulgar, más rutinario. El primer tiempo de ayer fué una verdadera calle de amargura para el equipo merengue, que escuchó muchas protestas de su público. En la segunda parte el gol tonto encajado por Ginesta estuvo a punto de provocar la catástrofe, pero por fortuna llegó el empate enseguida, y el Sevilla bajó tanto que el entusiasmo de algunos hombres del Valencia hizo posible la victoria aún sin jugar mejor en conjunto. El cerebro, del único hombre creador, aunque fallara algunas entregas fáciles, fué Recamán. Los más bajos, Piquer, incapaz de aprovecharse de las pelotas claras, y Sendra, tan lento y tan parsimonioso como de costumbre. Pero otros muchos hombres fallaron, no se vieron. El ataque, con, ráfagas de Coll, el único que respondía con su velocidad a la velocidad del Sevilla. Waldo, muy marcado, batalló sin fortuna y sin que sus compañeros se aprovecharan de estar algo más sueltos. Pero al final el brasileño, en uno de sus clásicos saltos y enérgicos remates de cabeza, hizo el gol espectacular que valió la victoria y que le dará a él un nuevo margen de confianza, del que está muy necesitado por el ambiente que ayer se respiraba. De todos modos es el Valencia como conjunto el que ha de modificarse.

.....

A los veintitrés minutos del primer tiempo se retiró Goyo lesionado y salió Ginesta. Al descanso se llegó con empate a cero.

A los trece minutos del segundo tiempo, peligro en la puerta del Valencia, y a la salida de él Oliveros, desde la banda, lanzó un balón bombeado y cruzado que Ginesta retrocediendo dejó se le clavara en la red por la esquina superior derecha. En el minuto siguiente, gran jugada por la izquierda y Coll cruzó muy fuerte el tanto del empate. A los 38 minutos, en pleno dominio desesperado del Valencia, un castigo contra el Sevilla llegó al área, se bombeó luego el balón hacia dentro y Waldo, formidablemente, lo remató por alto de cabeza, haciendo inútil el esfuerzo de Mut.

Arbitró el Sr. Marrón sin dificultades mayores, aunque con algunos errores. Y las alineaciones fueron:

VALENCIA. — Goyo (Ginesta), Piquer, Sócrates, Mestre; Sendra, Recamán; Ficha, Ribelles, Waldo, Núñez y Coll.

SEVILLA. — Mut, Santín, Campanal, Luque; Ruiz Sosa, Achúcarro; Oliveros, Mateos, Ydigoras, Maguregui y Areta III.

VIDI.

El triunfo del Atlético

MADRID, 15. — El Atlético de Madrid, venció al Leicester por 2-0, en partido de vuelta de eliminatoria de la Copa de Europa de Campeones de Copa.

Casi lleno en el Estadio Metropolitano. Terreno de juego algo resbaladizo por la lluvia y suave temperatura.

Los equipos salen juntos al campo en unión del equipo arbitral y saludan desde el centro del terreno.

Alineaciones:

LEICESTER (camiseta azul y pantalón blanco). — Banks, King, Cross, Norman, Halmers, Chite, Riley, Keyworth, Wills, Appleton y Mitten.

ATLETICO DE MADRID. — Madinabeytia, Rivilla, Griffa, Rodríguez, Calleja, Callejo, Medina, Adelardo, Jones, Mendoza y Collar.

Dirigió el encuentro, bien en términos generales, el colegiado francés Kitabdjean, ayudado en las líneas por Baib y Branco.

GOLES: A los 15 minutos del segundo tiempo, Collar hace una jugada ligada con Mendoza para rematar el exterior y King, defensa inglés, corta el balón con la mano. El claro penalty es sancionado y Collar se encarga de transformar la falta en el primer gol de la noche. A los 33 minutos, Collar hace una brillante jugada por su banda para llegar a la línea de córner, retrasar la pelota por alto templada para que Jones rematara de cabeza a la red.

El partido ha sido ganado con todo merecimiento por los atléticos, luchando con entusiasmo ante la mala fortuna que les persigue, y que, a la ausencia de destacados titulares, se unió a los 22 minutos la lesión de Griffa en una dura entrada de un contrario. Fue atendido y dos minutos más tarde pasó a delantero centro, bajando Callejo a defensa central y Adelardo a los medios.

A pesar de estas circunstancias el dominio territorial correspondió siempre a los atléticos. El Leicester empleó una táctica de 4-2-4 de clara acción de contención. Hicieron los ingleses gala de una magnífica preparación física y gran fortaleza, abusando de las cargas y choques con el adversario. Jugaron y ligaron bien en el centro del campo, para mostrarse nulos en el remate a puerta, ya que Madinabeytia sólo estuvo en peligro un par de ocasiones y, ambas, Riley y Wills, enviaron la pelota fuera.

A los 43 minutos del primer tiempo, en una jugada por la derecha del Atlético, Norman incurre en falta y sigue la rápida jugada y Medina marca gol que se anula, pues el árbitro había sancionado la falta anterior con penalty, que tira Callejo, para el portero, entra al remate Callejo en falta y Collar marca gol que su anula. Las ocasiones de peligro ante la meta británica menudearon en el primer tiempo y un gran remate de Mendoza a bocajarro, es detenido magníficamente por Banks.

En la segunda parte, continuó el dominio atlético a pesar de su falta de energías físicas y salvo contadas fases de juego a favor de los británicos, el dominio no se interrumpió.

Destacaron, por los ingleses Appleton, organizador del juego, y el bloque defensivo con su meta. Por el Atlético todos son dignos de mención por el derroche de entusiasmo y brío que desarrollaron durante los noventa minutos. El Atlético sacó 14 córners y el Leicetser 4. — Alfil.

El Español venció al Birmingham por 5-2 en encuentro de Copa de Ferias

BARCELONA, 15.— Se han enfrentado esta noche en el campo del Español, en torneo internacional de Copa de Ferias, los equipos del Real Club Deportivo Español, y el conjunto inglés de la ciudad de Birmingham, venciendo el conjunto catalán por el tanteo de 5-2, que deja en buenas condiciones el partido de vuelta, a disputar el próximo 8 de diciembre en la ciudad británica.

El Español ha superado las adversidades que en este partido se le han presentado, y con lucha y buen juego se ha hecho con el encuentro y posiblemente ha asegurado la eliminatoria.

A los pocos minutos de juego, el once catalán había perdido ya un gol por no aprovechar Carranza una pelota que debió jugar él solo y preferir pasar a un compañero peor situado. A los 10 minutos se castigaba al equipo inglés con un penalty por manos de un defensa a centro de Camps; lo tira Sastre, mal, y el balón va fuera. No acaban aquí las adversidades, sino que en la segunda jugada peligrosa de los ingleses, a los 20 minutos, el interior derecha remata una buena jugada del delantero centro y logra el primer gol. Reacciona el Español ante tantos infortunios, y a los 22 consigue empatar rematando Castáños de cabeza, en plancha, una jugada de Santos y Carranza. A los 25 minutos, Indio saca una falta en horizontal y Sastre que tira y el balón desviado, por Carranza, llega al fondo de la red. Sigue el dominio de los locales y a los 32 minutos Camps logra un tiro impresionante y marca el tercer tanto para su equipo.

En el segundo tiempo, el Español parece que baja un poco el tren de juego y de ello se aprovechan los ingleses para, de penalty, marcar el segundo gol. La falta la cometió Bartolí, al parar tontamente con las manos un balón sin peligro en el borde interior del área. Lo tira el delantero centro, que lo transforma en gol. Esto encoragina al Español que vuelve al ataque, y a los 37 minutos Camps marca el cuarto gol. A consecuencia de un saque de esquina, el Español se crece y a los 40 minutos es nuevamente Camps quien pone broche a una jugada iniciada por Sastre, y seguida por Carranza para, cerca del poste y casi sin ángulo de tiro, marca el quinto y último gol.

A las órdenes del francés Mr. Pricot, que estuvo discreto los equipos formaron así:

BIRMINGHAM. — Schofield, Lynn, Sissona, Hennessey, Smith, Beard; Hellwell, Bromfield, Harrys, Ornit y Auld.

ESPAÑOL. — Joanet, Argilés, Bartolí, Riera; Gordejuela, Sastre; Castaños, Santos, Indio, Carranza y Camps.

En el segundo tiempo, los ingleses acentuaron la dureza y fueron numerosas las faltas por este motivo cometidas.— Alfil.

SE CLASIFICA EL TOTTENHAM AUNQUE EMPATO EN SU TERRENO

LONDRES, 15.— El Tottenham Hotspurs, campeón de la liga inglesa de fútbol ha empatado con el Feijenoord, Rotterdam, a un tanto, en partido de vuelta correspondiente a la Copa de Ciudades en Ferias. Con este resultado el Tottenham se clasifica para los cuartos de final.— Alfil.

VICTORIA DEL LEIPZIG

BERLIN, 15.— El Leipzig C. F. ha vencido al M. T. K. de Budapest, Hungría, por 3-0, en partido de vuelta correspondiente a la Copa de Ciudades en Ferias, celebrado en Leipzig. Primer tiempo: 1-0.

Tendrán que jugar partido de desempate, ya que el primer encuentro terminó con igual resultado, a favor de los húngaros.— Alfil.

OTRO CLASIFICADO

NOVI SAD (Yugoslavia), 15.— El equipo yugoslavo Vojvodina se ha clasificado para el próximo partido de la Copa de Ciudades en Ferias al vencer al Iraklis, Grecia, por 9-1. Primer tiempo: 3-0.— Alfil.

EL ESTRELLA ROJA ELIMINO AL HIBERNIAN

EDIMBURGO, 15. — El Estrella Roja, Belgrado, se ha clasificado para la segunda ronda de la Copa Ciudades en Ferias al vencer por 1-0 al Hibernian, en partido de vuelta.— Alfil.

EL JUVENTUS PASA A LOS CUARTOS DE FINAL DE LA COPA DE EUROPA

TURIN, 15. — El Juventus Club de Turín se ha calificado para los cuartos de final de la Copa de Europa de Campeones de Liga al vencer hoy en el segundo partido con el Partizán de Belgrado, por cinco tantos a cero. — Alfil.

EL GLASGOW VENCIO AL VORWAERT

BERLIN, 15. — Por dos goles a uno el Glasgow Ranger ha vencido al Vorwaert, de Alemania oriental, en el primer partido correspondiente a su eliminatoria de octavos de final de la Copa de Europa entre equipos campeones de Liga. Los tres goles del encuentro fueron marcados en la primera parte.

El partido de vuelta se celebrará el 22 del presente mes de noviembre en Malmoe. — Alfil.

Arbitro italiano para el segundo partido Marruecos - España

MADRID, 15.— La Federación Internacional de Fútbol Asociación ha designado para dirigir el segundo encuentro con Marruecos a los colegiados italianos señores Cesare Jonni (árbitro) y Carlo Gamborotta y Alfo Grignani (jueces de línea), según ha sido comunicado a la Real Federación Española de Fútbol.— Alfil.

LA LISTA DE SELECCIONADOS

MADRID, 15. — El próximo viernes, por la tarde, la Real Federación Española de Fútbol, dará a conocer la lista con los diecisiete jugadores seleccionados para el segundo partido contra Marruecos. Estos diecisiete jugadores están comprendidos en la primitiva lista de veintidós y no pueden haber nuevos llamamientos.— Alfil.

VALENCIA-BARCELONA
Próximo domingo en MESTALLA
Viajes: INTERNACIONAL EXPRESO.—Navarra, 22,—Tel. 3278

Un motor de explosión por propulsión elicoidal, que carece de válvulas, bielas y cigüeñal

Ha sido inventado por un mecánico en Córdoba

CORDOBA, 15. — Un nuevo motor de explosión por propulsión elicoidal, en el que se suprimen válvulas, bielas y cigüeñal, ha sido inventado por el mecánico cordobés D. Rafael Simón López, chófer al servicio de la Diputación Provincial. En un taller de su propiedad ha fabricado el nuevo motor, que ha patentado y probado con éxito completo.

El motor consiste en una pieza doble constituída por un cilindro macizo en el que existe una ranura de sección que la rodea en sentido elicoidal. La otra pieza es un cilindro con diferente hueco en su interior, cerrado por un extremo de tamaño suficiente para envolver la otra pieza. Este cilindro lleva un pivote provisto de rodillo a bolas, que se aloja en la ranura de la otra pieza. El motor funciona a dos tiempos y el pistón, en lugar de ir unido a la biela, se desliza por la pieza acanalada elicoidal haciendo un giro de rotación hasta su recorrido máximo, y por la inercia del volante, retrocede a su primera posición. Este motor de dos tiempos no necesita mezcla de aceite y gasolina pues trabajan independientemente carburante y lubrificante. El coste de este motor se calcula en casi la mitad del de los actuales, con economía de material. El inventor prepara un motor mayor para presentarlo en la próxima Feria de Muestras de Sevilla y ya ha recibido proposiciones de compra o cesión de la patente.—Cifra.

CINE SAN PABLO
Hoy, continúa desde 7 tarde
Sensacional programa
La divertida película musical
DOS CORAZONES EN HEIDELBERG
y la emocionante cinta del Oeste
FURIA EN EL VALLE
(Tolerado menores)

¡Nuevo!
CATARRO, GRIPE, SINUSITIS?...

...es la congestión lo que le hace sufrir!
Cuando usted se acatarra, la congestión invade la zona crítica de los senos nasales y frontales. La congestión origina:
★ Dolor de cabeza ★ Fiebre
★ Nariz tapada ★ Cansancio

Vicks THEREX descongestiona esta zona crítica
atacada por el catarro. En poco tiempo los comprimidos descongestivos THEREX
★ Calman el dolor de cabeza
★ Reducen la fiebre
★ Destapan la nariz
★ Suprimen el cansancio

Vicks THEREX
comprimidos descongestivos
Vicks THEREX
C.S. 17754

ALCOYANO-CASTELLON
Próximo domingo en ALCOY
Viajes: INTERNACIONAL EXPRESO.—Navarra, 22,—Tel. 3278

TELEVISION Española

PROGRAMA PARA LUNES

SOBREMESA

2'30 Apertura y presentación.
2'32 Panorama.
2'45 Noticiario femenino.
3'00 Telediario. Primera edición.
3'25 Cotizaciones de bolsa.
3'30 El tiempo.
3'35 La vida y el derecho.
3'45 Kilómetro cero.
4'00 Estudio fotográfico.
4'15 Chicas de la ciudad.
4'30 Cierre.

PROGRAMA INFANTIL

5'30 Apertura y presentación.
5'32 Chavales.
7'00 Despedida del programa infantil.

PROGRAMA DE NOCHE

7'00 Escuela TVE.
7'30 Universidad de TVE.
8'00 Lectura del programa de noche.
8'02 El amigo Flicka.
8'30 Orquesta Mantovani.
9'00 El coronel Flack.
9'27 El tiempo.
9'30 Telediario. Segunda edición.
9'45 La familia por dentro.
10'00 Escala en Hi-fi.
10'30 Perry Mason.
11'30 Telediario. Ultima edición.
11'45 Versos a medianoche. Momento musical y recuerda...
12'00 Cierre.

CADA DIA, UN EXITO MAYOR
¡ETERNAMENTE NUEVA!
UNA PRODUCCIÓN DAVID O. SELZNICK BASADA EN LA ESCRITA NOVELA DE MARGARET MITCHELL
LO QUE EL VIENTO SE LLEVO
CLARK GABLE VIVIEN LEIGH
LESLIE HOWARD OLIVIA de HAVILLAND
COLOR POR TECHNICOLOR
UNA PELICULA SELZNICK INTERNATIONAL
Distribuida por METRO-GOLDWYN-MAYER
TEATRO CINE SINDICAL
(Autorizado mayores) Sesiones 6 tarde y 10'15 noche
NO DEJE DE VERLA AHORA Y SI LA HA VISTO NO RENUNCIE A ADMIRARLA DE NUEVO
Localidades en Taquilla desde las cinco de la tarde

TEATRO PRINCIPAL
MAÑANA VIERNES 7'45 tarde
CONCIERTO EXTRAORDINARIO POR LA BANDA MUNICIPAL
Primera parte.—"La Gazza ladra", obertura, Rossini; "La Invitación al Vals", rondó, Weber; "Boris Godounow" (primera vez por la Banda), fantasía, Moussorgsky.
Segunda parte.—"Peer Gint", suite núm. 1, Grieg: I.—La mañana. II.—La muerte de Ase. III.—La danza de Anitra. IV.—En la mansión del Rey de la Montaña; "Capricho Italiano", Tschaikowsky.
DIRECCION: Mtro. Juan Garcés

VIDA deportiva

Campeonato Local Juvenil de Fútbol

El domingo se jugó en nuestro Estadio Castalia la primera jornada de la segunda vuelta de este interesante torneo, los partidos que se disputaron y sus resultados fueron los siguientes:

Trébol, 0; San Fernando, 1
Juvenil, 8; Carnicer, 1
P. Marín, 2; Castalia, 1
Tello-Elcano, suspendido.

CLASIFICACION

	J	G	E	P	F	C	P
San Fernando	8	6	1	1	9	6	13
P. Marín	8	5	6	1	12	4	12
Elcano	7	4	1	2	13	7	9
Castalia	8	2	4	2	6	7	8
I. Carnicer	8	3	1	4	7	9	7
Tello	7	3	1	3	3	7	7
Trébol	8	3	0	4	8	9	6

COMENTARIO

Como se esperaba vencieron los primeros clasificados S. Fernando y P. Marín consolidándose así como líderes del torneo, victorias mínimas, que dicen mucho de sus rivales de turno y que nos demuestran que no hay enemigos pequeños en este campeonato, más bien diremos que todos los equipos están a un mismo nivel de juego, lo que sucede en mucho conjuntos es que se deja notar mucho la falta de rematadores que consoliden las jugadas con disparos a puerta.

El Juvenil tras sus dos derrotas consecutivas en las anteriores jornadas ha vuelto hoy a conseguir la victoria frente al I. Carnicer, otro de los equipos que a pesar de su derrota, ya parece que va entrando en forma en esta competición.

El partido Tello-Elcano fue suspendido y parece ser que se disputará el próximo domingo.

Un nuevo trofeo ha sido creado para esta competición, el que otorgará la "Voz de Castellón" y que se concederá al jugador que más haya destacado en este campeonato al finalizar el mismo, por el jurado calificador de este trofeo se nos ha dado a conocer a los que encabeza la general de notas y que son los siguientes jugadores: Ayza del (San Fernando) Puig (I. Carnicer) Ortiz (Trébol) y Nebot (Juvenil del Castellón).

EL SAN FERNANDO VENCE POR LA MINIMA

A las 8'45 dio comienzo este partido entre el líder San Fernando y uno de los últimos clasificados, el Trébol, que con su derrota de hoy pasa a ocupar el último lugar de la tabla.

Dominio alterno durante todo el partido en el que, las dos delanteras tuvieron claras ocasiones de marcar; solamente la mejor técnica del San Fernando hicieron doblegar a los del Trébol.

El único gol del partido fue conseguido por el interior izquierda Lloréns, en la primera parte.

Destacaron por el San Fernando Meseguer y la tripleta central del ataque y por el Trébol, su guardameta Zaragoza, Ortiz, Zaragoza II, Branchadell y Rochera.

El árbitro del encuentro Sr. Vicent estuvo imparcial, con pequeños errores.

TREBOL. — Zaragoza, Escrig, Frullera, Ortiz; López, Ibars; Branchadell, Rochera, Cepriá, y Zaragoza II.

SAN. FERNANDO. — Viciano, Rivero, Meseguer, Alicart; Ibáñez, Ayza; Iranzo, Tintoré, Lloréns y Sidro.

VICTORIA DEL JUVENIL FRENTE AL CARNICER

Buen partido el que nos han deparado ambos equipos, el primero en adelantarse en el marcador fue el I. Carnicer por obra de su extremo derecha Balaguer. A raíz de este gol se va rehaciendo el Juvenil haciéndose notar su acción rematadora, consiguiendo tres goles que le darían el triunfo frente a su rival. Los goleadores del Juvenil fueron Castillo, Villapum y Nebot; rayando todos los jugadores de este equipo a una misma altura y por el Carnicer Puig, Pascual y Tirado.

El árbitro del encuentro Sr. Bernat, muy bien, y los equipos se alinearon de la siguiente forma:

JUVENIL.— Ochando, Alonso, Boix, Selma; Castillo, Montoliu; Villapum, Nebot, León, Babiloni y González.

I CARNICER.— Puig, Pascual, Rochera, Vicente; Senent, Figols; Balaguer, Guinot, Tirado, Sanahuja y Monferrer.

En este partido fue lesionado el defensa central del Carnicer. Rochera, a los 25 minutos de la segunda parte.

MINIMA VICTORIA DEL PEÑA MARIN

Ultimo partido de la jornada con victoria del Peña Marín frente al Castalia por la mínima 2-1.

Fuerte dominio de los del Peña en la primera parte, acorralando a veces al Castalia en su propia meta, fruto de este dominio son los dos goles conseguidos en la primera mitad, el primero al producirse un barullo ante la puerta de Sanchis y que Nebot acertó en última instancia a rematar a la red, 5 minutos más tarde se produce el segundo al sacar muy cerrado Ortiz un corner, colándose el balón en la portería.

En la segunda parte pasa el Castalia a dominar ya hasta el final del partido, defendiéndose bien el Peña Marín; el único gol del Castalia fue conseguido por Marín.

Destacaron por el P. Marín: Benet y Nebot y por el Castalia, Jóvenas y su guardameta, Sanchis.

El árbitro del encuentro Sr. Esteve, bien.

Alineaciones:

P. MARIN. — Subero, Querol, Laguia, Benet; Mesa, Aparici; Bacas, Bayarri, Nebot, Lirola y Ortiz.

CASTALIA. — Sanchis, Manases, Ripollés, Nadal; Del Río, Esteve; Agost, Jóvenas, Marín, Albella y Jaime.— KOLMER.

Campeonato Local Social de Fútbol Juvenil O. A. R.

TROFEO LA CASERA

El pasado domingo finalizó la primera vuelta del presente Campeonato que tuvo como prólogo el comportamiento admirable de parte del Comité de la Obra Atlético Recreativa para dejar el terreno de juego en condiciones normales para la práctica del fútbol.

Los resultados fueron los siguientes:

CASTALIA, 0; S. PEDRO, 0

El S. Pedro, colista del campeonato, parece ser que ha encontrado su mejor forma en estas últimas jornadas y lo demostró consiguiendo un valioso punto frente a un Castalia difuminado, sin moral y sin entusiasmo que partido tras partido va quedando en el anonimato.

Poco más podemos reseñar de este encuentro salvo el capítulo de distinguidos en el que nombraremos a Beltrán y Ruíz por el Castalia y a Marzal y Ramón por el San Pedro.

O. A. R., 0; TRINIDAD, 2

El Trinidad finalizó la primera vuelta manteniendo su imbatibilidad pues no perdió ni un sólo punto a lo largo del Campeonato con lo que casi se le puede dar como campeón si la segunda vuelta se desenvuelve con normalidad.

El O. A. R., como la mayoría de los conjuntos que se enfrentaron al líder lo hizo con codicia y sabiéndole jugar muy bien en el centro del campo. Sin embargo tuvo el mismo defecto que los otros equipos al enfrentarse con el Trinidad, y fue que sus delanteros no supieron aprovechar las ocasiones que tuvieron de marcar, unas veces porque la magnífica defensa del Trinidad se les adelantaba en la jugada y otras porque sus delanteros carecieron de remate.

El Trinidad cuenta con una defensa segurísima y un cuadro mágico que juega magníficamente la pelota y si a esto añadimos que cuenta con dos de los goleadores del campeonato creo que habremos especificado el por qué de la magnífica campaña que lleva.

El partido lo resolvió el líder porque supo aprovechar perfectamente las ocasiones de marcar. Lo hizo, como tantas otras veces, por medio del máximo goleador del Campeonato Guitierrez, en ambas ocasiones.

Destacaron por el Trinidad Avinent, Roncal y Gutierrez y por el O. A. R. Matamala.

ERVIGA, 0; LA CASERA, 2

El encuentro tuvo muy poca brillantez en el juego dado que como era de esperar La Casera fue siempre superior al Erviga por lo qeu estos se tuvieron que limitar a defenderse y no llegaron a inquitar seriamente la meta defendida por el accidental guardameta de La Casera Soler.

Fruto del dominio de La Casera fueron los dos goles conseguidos por Marco, debutante en este equipo y que causó buena impresión.

Destacó por el Erviga la buena voluntad de sus componentes y por La Casera Pradilla, Arrufat, Gimeno y Causanilles.

R O Y C E, 3; TUBOLIT, 1

Esta fue la sorpresa de la jornada ya que el Tubolit, hasta hoy segundo clasificado, se vio impotento para vencer a sus rivales.

El Royce se destapó por fin, aunque demasiado tarde, y su sonada y justa victoria hace concebir grandes esperanzas de que llegue a convertirse en el animador del torneo.

Los goles del Royce fueron obra de Torres (2) y Samper, y el del Tubolit lo consiguió Serrano.

Destacaron por el Royce Casanova, Cuenca, Leiva y Samper, y por el Tubolit Fabregat y González.

CLASIFICACION

	J.	G.	E.	P.	F.	C.	P.
Trinidad	8	8	0	0	24	5	16
La Casera	8	5	1	2	16	8	11
Tubolit	8	5	0	3	11	9	10
Indte.	8	3	3	2	15	16	9
Castalia	8	2	4	2	12	9	8
ROYCE	8	3	1	4	10	10	7
Erviga	8	2	1	5	7	21	5
O. A. R.	8	1	2	5	8	15	4
San Pedro	8	0	2	6	4	14	2

J. MATEU

TROFEO LA VOZ DE CASTELLON AL JUGADOR MAS DESTACADO EN EL TRANSCURSO DEL CAMPEONATO SOCIAL DE LA O. A. R.

La clasificación al término de la primera vuelta queda de la siguiente manera:

1.— Causanilles (La Casera), 3 sobresalientes, 3 notables y 1 aprobado; 2.—González (Tubolit) 3 sobresalientes, 2 notables y 1 aprobado. 3. —Pradilla (La Casera), 2 sobresalientes, 2 notables, 1 aprobado; 4. —Avinent (Trinidad), 2 sobresalientes; 1 notable y 1 aprobado; 5. —Tur (Trinidad), 1 sobresaliente, 1 notable y 2 aprobados; 6. —Roncal (Trinidad), 2 notables y 1 aprobado; 7. —Gutierrez (Trinidad), 1 notable y 2 aprobados; 8.— Varella (Trinidad), 1 notable.

La danza de Seminario

FLORENCIA, 15. — El jugador peruano de fútbol, Seminario, actualmente en el Real Zaragoza, de España, es apetecido por el Florentina que estaría dispuesto a adquirir sus servicios, siempre y cuando pudiera traspasar o ceder a otro equipo a su interior sueco, Torbjoern Jonsson.

El segundo entrenador del Florentina, Beppe Chiapella, saldrá el próximo domingo para Zaragoza, a fin de ver en acción al jugador Seminario y, posiblemente negociar su transferencia.

Seminario es bastante conocido en esta y se está al tanto de su actuación en la liga española de la que es el máximo goleador, así como de sus actuaciones en partidos internacionales en Perú y Chile. El Florentina trató de obtener los servicios del jugador sudamericano antes de fichar por el Zaragoza pero fracasó en sus propósitos. — Alfil.

COLOMBOFILAS

Junta de Gobierno de la Federación Valenciana

Una vez efectuadas las elecciones para cubrir los cargos de la nueva Junta de Gobierno de la Federación Regional Valenciana de Columbicultura, se eleva al organismo superior para su ulterior aprobación, la cual queda constituida de la siguiente forma:

Presidente Ilmo. Sr. D. Francisco Soler Moreno, Barón de Casa-Soler; Vicepresidente, D. José Chirlaque-Gaya; Secretario, don Manuel Genovés Bellver; Vicesecretario, D. Amador Bellver Oliver, todos ellos de Valencia; Tesorero-Contador, D. Pedro Vidal Durá, de Alcira; Vocales: D. Manuel Meseguer Pacheco, Valencia; D. Pascual Martínez López de Ayora; D. Ramón Vives Ferrandis, Albaida; D. José Ros Alemany, Villalonga; D. Vicente Palanca Campos, Bétera; D. José Ferrandis Llopis, de Mislata y D. Lorenzo Rovira Mateu de Benicalap.

COMITE DE COMPETICION

A propuesta de D. Francisco Soler Moreno, presidente de la Federación Regional Valenciana de Colombicultura, queda formado el mismo de la siguiente forma:

Presidente: D. José Chirlaque-Gaya, Vicepresidente, D. Manuel Marco Silvestre Secretario: D. Manuel Genovés Bellver ambos de Valencia; D. Pedro Vidal Durá, de Alcira; D. Amador Bellver Oliver y D. José María Dasí Gadea, ambos de Valencia, para el cargo de vocales.

CAMPEONATOS DE COLOMBICULTURA DURANTE EL AÑO 1962

Por estas fechas se están terminando de recoger las peticiones de concursos y en breve quedará confeccionado el Calendario Deportivo de la temporada 1961-62.

La Federación Española de Colombicultura ha dispuesto que los palomos que tienen que tomar parte en los Concursos Provinciales, tienen que ser genuinos representantes de las Sociedades participantes y quedan establecidas pruebas deportivas de selección, que tendrán por lo menos un mes de duración y los palomos que tengan que actuar deberán estar registrados en la Sociedad con un mes de anticipación a la celebración de dichas pruebas, para conseguir así que los palomos vuelen en su Sociedad durante dos meses como mínimo.

Para la calificación de éstas pruebas se ajustarán a las puntuaciones del Reglamento de Competiciones y se nombrarán en las Sociedades un Jurado para clasificar.

De cada prueba se levantará acta y al finalizar todas, se extenderá la definitiva, en la que figurarán solamente los dos primeros ejemplares clasificados, con expresión de la puntuación total obtenida, nombre del palomo, número de la Licencia Anual, anilla y Sociedad, debiendo dicho acta acompañar al palomo que debe participar en el Concurso Provincial.

Los Concursantes Provinciales, de acuerdo con las normas de organización de la Española, tienen que quedar terminados el día 6 de Mayo y seguidamente los Campeones se situarán en Paiporta (Valencia), cuya localidad ha sido designada para la celebración del XI Campeonato Nacional, en fecha 10 de Junio, a cuyo magno acto deportivo, este año concurrirán, a más de los veintiséis palomos Campeones Provinciales, otro palomos deportivos de varias naciones Hispanoamericanas, con vistas a la iniciación de próximos Concursos Internacionales.

AFICIONADO

IMPRESIONES Y COTIZACIONES DE BOLSA

Una jornada apagada

MADRID, 11. — La Bolsa ha tenido una jornada apagada con papel en los principales valores industriales, lo que ha producido bajas de cierta consideración como 19 enteros en Explosivos, seis en Iberduero, cinco en Banesto, Aguilas y Unquinesa y tres en Banco de Crédito Industrial, Auxiliar de Ferrocarriles y Española de Petróleos. Las mejoras no pasan de los dos enteros en Saltos del Nansa, Hidroeléctrica del Cantábrico y Electra de Viesgo.

Al cierre la impresión era de pesadez general y falta de demanda. — Cifra.

Cotizaciones

FONDOS PUBLICOS

Interior, 4%, 87; Exterior, 4%, 104; Amortizable 4% 1951, 104, s/c; ídem 1952 y 1953, 105; ídem 3'5% 1951, 100; ídem 3% 1949, 91'75; Cédulas de Inversión, 105'75; Inst. Nal. Colonización, 102'25; RENFE, 102; Ayuntamiento Madrid 1929, 74; Inter. y Ensanche, 80; ídem 1941, 72'50; ídem 1946, 77'50; Empresa Municipal Transportes, 83'50; Campsa, 94'50; Tánger-Fez, 69; Cédulas Hipotecarias, A, 88; ídem B, 85'50; Exentas, 4%, 99'50; Interprovinciales, 99'25; Locales con lotes, 104'25; ídem Nuevas, 101'25; Pref., 103.

ACCIONES

Banco Crédito Industrial, 167 —3; España, 701; Hipotecario, 335 —1; Central, 851; Banesto, 914 —5; General Comercio, 309; Hispano Americano, 785; Ibérico, 508; Mercantil, 325; Popular Español, 463; Electra de Viesgo, 215 —2; Eléctrica Langreo, 217 +5; Eléctricas Reunidas, 146'50 —0'50; Nuevas, 143; Leonesas, 179'50; —0'50; Fecsa, 235; Nuevas, 236'50 —0'50; Fenosa, 210, H. Cantábrico, 177 +2; Nuevas, 172 +2; Novísimas, 165 +5; H. Cataluña, 198; H. del Chorro, 159'25 —0'50; H. Galicia, Ord., 285; H. Española, 287'25 —0'25; Nuevas, 280 —0'50; Novísimas, 269; Iberduero, 360 —6; Nuevas, 350 —8; H. Moncabril, 117; Nuevas, 106'50, s/d; Saltos Nansa, 133 +2; Saltos del Sil, 201 —1; Sevillana, 187'25; U. E. Madrileña, 209'75; Nuevas, 197; Rústicas, 51 —1; Aguila, 591 —5; Azucarera, 212; Ebro, 528; Financiera y Minera, 305; Gral. Española, 72 +0'50; Encinar de los Reyes, 45 —2; Nuevas, 40; Alcázar, 81; Bami, 101'50; El Carmen, 79; Fisa, 250; Hispana, 96'50; Metropolitana, 139'75 +1'25; Urbis, 97 —1; Vacesa, 105; Minas de Río Tinto, 220 —5; Urb. Metropolitana, 600; Gral. Inversiones, 178; Minas del Rif, 402 +1; Duro Felguera, 225 —1; Guirdos, 85 —5; Fonferrada, 847; Campsa, 192; Arrendataria Tabacos, 61; Tabacalera, 212 —2; Const. Naval, 159'75; Transmediterránea, 181; Cros, 500; Unquinesa, 303, s/d; Energías Aragonesas, 228 +1; Penicilina, 235; Explosivos, 370 —19; Nuevas, 343; Hidronitro, 143 —1; Ibérica Nitrógeno, 130; Petróleos, 557 —3; Nuevas, 552 —7; Proquisa, 245; Resinera, 214 —1; La Estrella, 420; Unión Fénix, 13.100 +100; Altos Hornos, 237 —1'50; Aluminio Ibérico, 98 +1; Auxiliar Ferrocarriles, 277 —3; Comercial Hierros, 93; Española Cinc, 160 —2; Metálicas Madrileñas, 48; Material y Construcciones, 130'50 —0'50; Santa Ana, 191; Telefónica, 212 —1; Sniace, 308 +1; Metro, 170 +3; Santa Bárbara, 135 —3.

DERECHOS DE SUSCRIPCION

Banesto, 248; Reunidas Zaragoza, 37; Fenosa, 106; Aguilas, Grandes, 255; Pequeños, 102'50; Encinar de los Reyes 27.

OBLIGACIONES

Leonesa, segunda, 91; H. Cantábrico, tercera, 75; Chorro, primera, 91; Bonos, 104'50; H. Española, tercera, 93; quinta, 94; séptima, 98; octava, 101; décima, 101'50; dieciseisava, 106; Aberchn, A, 94; B, 95; C, 94; Sevillana, cesegunda, 125; U. E. Madrileña, primera, 98; segunda, 108; Bancos, 105; Duro Felguera, primera, 83; Energías Aragonesas, primera, 69; s/c; segunda, 55'50; Ibérica Nitrógeno, 93; Bonos, 95, Explosivos, primera, 92; tercera, 95; Bonos, 103; Altos Hornos 1949, 84'50; 1954, 94; 1960, 101'50; Sniace, s/c, 95; Bonos Petróleos, 106; Aluminio Ibérico, 90. — Cifra.

FLOJEDAD EN LOS TRES CORROS

BARCELONA, 15. — La sesión de Bolsa de hoy acusó flojedad en los tres corros. Debido principalmente a la desanimación reinante y al poco negocio que se realizó en ambos corros. El dinero se mostró retraído en el corro de acciones, dándose pocas operaciones, realizadas la mayoría en valores locales y de arbitraje, que tuvieron algunas pérdidas. Ayuntamiento de Barcelona, en Fondos Públicos, cerró con dos enteros de aumento. —Cifra.

JORNADA DESANIMADA

BILBAO, 15. — La jornada de Bolsa de hoy ha transcurrido por cauces poco favorables, sobre todo en acciones bancarias, donde hubo descensos de veinte enteros en Banesto, diez en Bancobanos y Barcayas y cinco en Guipuzcoanos, siendo éstas las bajas más acusadas de la jornada y llegando al cierre con ambiente desanimado. — Cifra.

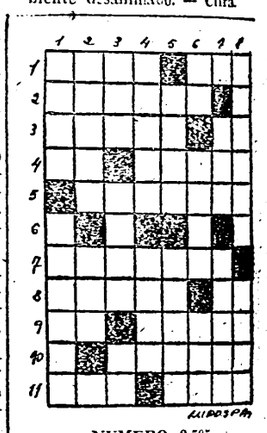

NUMERO: 2.505

HORIZONTALES: 1. — Ciudad de Galilea en la Palestina. Río de Italia. 2. — Codiciosos. 3. — Ciertas frutas. Río de una nación europea. 4. —Partícula inseparable. Personaje bíblico. 5. —Trabajase la pasta. 6. —Vocal. Vocal. Consonante. Consonante. 7.—Especie de banco mullido (pl). 8. — Atrevido. Forma del pronombre. 9. —Símbolo del sodio. Cera con que untan las abejas la colmena. 10—Inundar. 11— Abreviatura de tratamiento. Arte de pesca.

VERTICALES: 1. —Prenda de abrigo. Dícese de cualesquiera imágenes veneradas por los rusos. 2. —Planta gramínea. Rey de Judá. 3. —(al revés) Río europeo. Valle de la provincia de Burgos. Río de Francia. 4. —Río español. Nombre de varón. 5. —Animales Plantígrados. Polvillo fecundante de las plantas. 6. — Campeón. Practiqué cierto deporte. Río español. 7. —Valle cántabro. Gaseosa aromatizada con esencia de algunas frutas (pl). 8. —Acorralé. Nombre de mujer.

SOLUCION AL NUMERO: 2.504

HORIZONTALES: 1. — Cepa. Iza. 2. —Acolar. 3. —Silos. La. 4. oJ. Cenar. 5. —Alarido. 6. —A. A. P. S. 7. —Marinar. 8. — Amada. 6P. 9.— SA. Ocaso. 10.—Agadas. 11. —Rea. sasO.

VERTICALES: 1. —Caso. Amasar. 2. —Ecija. Ama. 3. — Pola. Lara. Aa. 4. —Aloca. Idos. 5. — Aser Nocas. 6. —Ir. Nipa. Ada. 7. —laD. Rosas. 8. — Acaros. Poso.

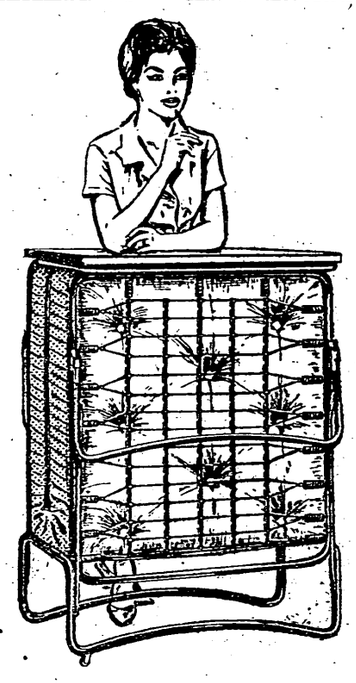

¡SEGURO!
en ese espacio cabe un
somier plegable FLEX

Ligero y dotado de ruedas para su fácil traslado.
Sin cantos ni aristas.
Patas reversibles automáticamente.
Cierre de seguridad.
Mínimo espacio, pero máximo confort
Fabricado en tubo de acero con colchoneta de muelles estabilizados con GARANTIA FLEX.

De día un mueble discreto. De noche una cama definitiva y ahora ¡más confortable!

FLEX

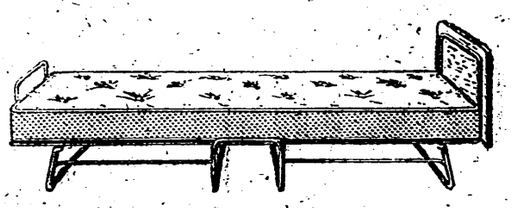

DE LO BUENO, LO MEJOR

SINTONICE CON RADIO CASTELLON.
Todos los martes, a las ocho y media de la noche, un nuevo programa Flex está en antena!
"ESCUCHE, ADIVINE Y ESCRIBA"
Un programa musical y un concurso con grandes premios para usted

Cada industria tiene su especialización

Una fabricación no puede improvisarse y mucho menos en productos alimenticios. Por ello, la firma internacional LIEBIG, desde hace más de 100 años se dedica a la fabricación de diversos productos alimenticios, entre los que destacan sus mundialmente famosas SOPAS LIEBIG.

En el mercado español, desde hace 9 años, se venden las exquisitas SOPAS LIEBIG, porque lo mismo que en los demás países, gozan de la confianza de las buenas Amas de Casa. Las SOPAS LIEBIG, son las únicas y verdaderas Sopas. Preparadas de consumo mundial que se venden en España.

Importante fábrica alemana de cerámica para la construcción busca participación con firma española acreditada en el mismo ramo

Se trata de ampliar la producción de toda clase de artículos cerámicos para construcciones de gran éxito en Alemania, Europa y ultramar, introducir los mismos en España así como su fabricación para exportaciones a otros países.

Al mismo tiempo se incluirán los productos fabricados actualmente por la firma española en el programa de venta alemán.

Se ruegan ofertas únicamente de casas de renombrada solvencia que estén interesadas en modernizar y ampliar su empresa y programa de fabricación, que estén bien introducidas en el mercado, que posean una excelente organización de venta, suficiente materia prima y posibilidades de ampliación de su fábrica. Escribir con toda clase de detalles bajo número 2023 de esta Admón.

Jura de Bandera y entrega de despachos en la Academia General Militar

302 alumnos de primer curso integran la XX promoción y 254 nuevos tenientes forman la XIV

ZARAGOZA, 15. — Los tradicionales actos de la jura de Bandera y entrega de despachos se han celebrado esta mañana en la Academia General Militar.

Estas ceremonias, que tenían lugar tradicionalmente el 15 de diciembre, han sido adelantadas al 15 de noviembre, al haber quedado reducido dos meses, a partir de este curso, el periodo de tres meses que los caballeros alféreces cadetes, procedentes de las Academias Militares especiales, pasan en la Academia General antes de recibir sus despachos de Teniente.

Juraron bandera los 302 alumnos del primer curso, que integran la XX promoción, y recibieron sus despachos los 254 nuevos Tenientes que forman la XIV. De estos nuevos oficiales, pertenecen 108 a Infantería, 16 a Caballería, 55 a Artillería, 35 a Ingenieros, 7 a Intendencia y 32 a la Guardia Civil y uno al ejército Africano.

Los actos se desarrollaron, como de costumbre, en el patio central de la Academia o plaza del Caudillo, que aparecía engalanada con reposteros y en cuyo fondo se elevaba un altar con la imagen de la Virgen del Pilar con el emblema de la Academia en su manto. En el patio aparecía formada, en orden de parada, la Academia en pleno, profesores y alumnos.

Era vez que el Capitán General de la Quinta Región militar, señor Zanon Andaluz, acompañado del General Director de la Academia, pasó revista a la formación que rendía honores, y ocupó su sitial en el lado del Evangelio; la bandera fué trasladada al altar y comenzó la misa. En el lado del Evangelio figuraba el Arzobispo de Sión y Vicario General Castrense, doctor Alonso Muñoyerro.

Finalizada la misa, la Bandera de la Academia fué llevada al centro del patio para proceder a la jura.

Los nuevos Tenientes se despidieron de la Bandera, besándola uno a uno y seguidamente se efectuó la entrega de despachos, que hicieron las primeras autoridades militares. A continuación fué impuesta la Medalla del Mérito Militar con distinvo blanco a los Tenientes número uno de cada arma y cuerpo.

Seguidamene, desde el centro del patio, el General Director dirigió a las promociones una alocución.

Los actos terminaron con un brillante desfile de la Academia en pleno, al mando de su Director, ante el Capitán General y autoridades, por la avenida del Generalísimo y el Capitán General presidió después, con las demás autoridades militares y el Arzobispo Vicario General Castrense, la comida de la Academia.—Cifra.

UN NIETO DEL HEROE DEL ALCAZAR ENTRE LOS CADETES DE LA XX PROMOCION

ZARAGOZA, 15. — Entre los caballeros cadetes de la XX promoción de la Academia General Militar que hoy han jurado la bandera, figura un nieto del Capitán General Moscardó, héroe del Alcázar. Se llama D. José Moscardó Morales-Vara de Rey y es hijo del Gobernador Civil y Jefe Provincial del Movimiento, Teniente Coronel de Infantería y Diplomado de Estado Mayor, D. Miguel Moscardó Guzmán.—Cifra.

El Papa recibe al obispo presidente de la iglesia protestante episcopal de los Estados Unidos

De «histórica» y «sumamente cordial» ha calificado la entrevista el Rvd. Linchtenberger

"Muy pronto comenzamos a hablar -dijo- como viejos amigos"

CIUDAD DEL VATICANO, 15.— Su Santidad el Papa, Juan XXIII, ha recibido hoy en audiencia al Obispo Presidente de la Iglesia protestante episcopal de los Estados Unidos, Arthur Lichtenbr, ger.

Se trata de la primera visita que hace al Romano Pontífice un primado de la Iglesia episcopal norteamericana.—Efe.

"COMO VIEJOS AMIGOS"

CIUDAD DEL VATICANO, 15.— El Primado de la Iglesia Episcopal de Estados Unidos, Reverendo Arthur Lichtenberger —dirigente espiritual de tres millones y medio de norteamericanos episcopalistas— ha mantenido una conferencia de prensa, horas después de haber celebrado una entrevista con S. S. el Papa Juan XXIII. Lichtenberger ha dicho a los periodistas, entre otras cosas, que había hablado con el Padre Santo de "la unidad de todo el pueblo cristiano" y que había encontrado al Papa "sumamente cordial". "Muy pronto comenzamos a hablar —dijo— como viejos amigos".

El Obispo Episcopaliano admitió francamente en su conferencia de prensa que el camino para la unificación de las iglesias es largo, pero agregó que su "histórica" reunión de hoy —primera celebrada con un Papa por un Primado de la Iglesia Episcopal— ha sido útil para el movimiento de unificación.

"Estos contactos —añadió—mantienen abierta la puerta. Hace cinco años —siguió— hubiera sido imposible hacer esto porque entonces, las condiciones no habían madurado ni en mi iglesia ni en la Iglesia católica"

Afirmó luego que el Papa Juan XXIII había llevado un nuevo clima al Vaticano en lo que se refiere a las relaciones con otras iglesias cristianas.

Lichtenberger dijo que la reunión no ha sido oficial y que fué notable por el espíritu de cordialidad que reinó en ella. "No discutimos —dijo— nuestras diferencias, pues no hubiese sido lo más apropiado ahora".

La declaración del Obispo Episcopaliano dice que el Pontífice "habló repetidamente de su profundo interés por la unidad de todos los pueblos cristianos y de su deseo de ayudar a crear una atmósfera de caridad y entendimiento entre todos los hombres". También le habló —añade la declaración— de su gran interés por la Asamblea del Consejo Mundial de las Iglesias que se reunirá en Nueva Delhi, a finales de este mes".

El Obispo expresó la esperanza de que gracias a esta visita y la realizada anteriormente por el Dr. Fisher, entonces Arzobispo de Canterbury y Primado de la Iglesia de Inglaterra, aumente el entendimiento de aquellas cosas que compartimos en común como pueblos cristianos.

"Esto —ocntinuó diciendo el Obispo Primado de la Iglesia Episcopaliana de Norteamérica— puede conducir a un auténtico diálogo entre los miembros fieles de la Iglesia Católica Apostólica Romana y los de las otras iglesias cristianas.

El Obispo Lichtenberger reveló que Su Santidad el Papa Juan XXIII le dijo que se había decidido que fueran invitados los "observadores" cristianos no católicos al Concilio Ecuménico que se celebrará en la Ciudad del Vaticano a fines de este año y a principios del que viene.

Preguntado el Obispop si los Episcopalianos aceptarían la invitación, él respondió: "Eso depende de quién sea el invitado y de la naturaleza de la invitación".

Su Reverencia puso de relieve, a este respecto, que cinco observadores católicos romanos asistirán al Congreso Mundial de las Iglesias en Nueva Delhi, aunque la Iglesia Católica Romana no es asociada a dicha reunión.—Efe.

La prensa finlandesa elogia la participación española en la gran exposición «Ars Helsinki 1961»

HELSINKI, 15. — La participación española en la gran exposición internacional "Ars Helsinki 1961", está teniendo las mejores críticas de la prensa finlandesa y es objeto asimismo de la predilección de los visitantes. En cinco salas han sido colocados setenta cuadros españoles. En Hamsenlinna, el principal centro artístico del país después de la capital, se ha abierto al público una exposición exclusivamente española. Las obras exhibidas en esta ciudad han sido traladadas luego a Jyvcskyla, en el interior del país. El secretario de la Embajada de España, Sr. Reparaz, asistió a la inauguración de la exposición en Hamsenlinna. — Efe.

Albertville ha pasado a poder del Gobierno congoleño

Se adoptarán "todas las medidas posibles para restaurar la ley y el orden"

ELISABETVILLE, 15. —Un portavoz de la ONU ha convocado una conferencia de prensa para anunciar oficialmente la transferencia del poder en Albertville (Katanga del Norte) al gobierno central.

El portavoz señaló que la ciudad tiene ahora una administración Balubakat, partido integrado por tribus balubas que se oponen al Presidente Tshombe, de Katanga.—Efe.

ASUSACIONES CONTRA LAS NACIONES UNDAS

ELISABETVILLE, 15. —El Ministro katangueño del interior, Munongo, ha acusado hoy a las Naciones Unidas de "perseguir y dar muerte" a partidarios del gobierno de Katanga, en Albertville. Añadió el Ministro que la mayor parte de la población había huido a la selva.

Afirmó el ministro que los miembros de la ONU habían puesto en libertad a prisioneros comunes "y a asesinos profesionales" colocándolos al servicio del gobierno central para "asesinar a la población". —Efe.

ORITO DEL MINISTRO KATANGUEÑO DE EDUCACION

ELISABETHVILLE, 15. — El Ministro katangueño de Educación, Joseph Kiwele, ha fallecido ayer de modo repentino.

El gobierno de Katanga ha declarado la fecha de mañana—cuando será enterrado Kiwele— como "día de luto nacional". —Efe.

"FIRME AUTORIZACION"

SEDE DE LAS NACIONES UNIDAS, 15. — El secretario general de las Naciones Unidas, U. Thant, ha dado "una firme autorización" a los funcionarios de dicha organización en el Congo para que adopten "todas las medidas posibles para restaurar la ley y el orden" en Albertville y Kindu, según ha informado un portavoz del citado organismo internacional.

U. Thant ha ordenado asimismo a Conor Cruise O'Brien, jefe civil de las Naciones Unidas en Katanga, y al general Sean Mc. Keown, comandante en jefe de las fuerzas de la citada organización, que regresen a Nueva York para celebrar consultas. Estos funcionarios son esperados en Nueva York el viernes. — Efe.

Manifestación de estudiantes dispersada por la policía, en Caracas

Protestaban por la ruptura de relaciones diplomáticas entre Venezuela y Cuba

CARACAS, 15. — La policía ha hecho uso de bombas de gases lacrimógenos para dispersar a unos 200 estudiantes que se manifestaron ante la Universidad de Caracas contra la decisión del Gobierno de romper las relaciones diplomáticas con Cuba. Algunos de los manifestantes iban armados y efectuaron algunos disparos. — Efe.

PETICION NORTEAMERICANA

WASHINGTON, 15. — Los Estados Unidos han pedido a la Organización de Estados Americanos que retire las acusaciones económicas contra la República Dominicana "como un gesto de aliento al futuro progreso" de los sucesores de Rafael Trujillo.—Efe.

BRASIL Y CUBA

BUENOS AIRES, 15. — El Ministro del Exterior brasileño, F. Santiago Dantas, ha declarado que su Gobierno debe protestar contra las violaciones llevadas a cabo por Cuba en relación con el tradicional derecho iberoamericano de asilo diplomático.

Sin embargo, en la misma conferencia de prensa, Dantas subrayó que Brasil no es partidario de apoyar una acción militar interamericana contra el régimen de Castro.

Dantas afirmó que el gobierno de Fidel Castro es antidemocrático en algunos aspectos. Y agregó que "unas elecciones completamente libres" constituirían un primer paso necesario para le "redemocratización" de Cuba.

En contestación a las preguntas que le fueron formuladas en la citada conferencia de prensa, Dantas confirmó que Brasil está considerando la reanudación de sus relaciones diplomáticas con Rusia.

El Ministro brasileño anunció, finalmente, que el Presidente yugoslavo, Tito, visitará Brasil el próximo año, "después de las elecciones de Yugoslavia".—Efe.

NUEVO PRESIDENTE DE LA O. E. A.

WASHINGTON, 15. — El Consejo de la Organización de Estados Americanos (OEA), ha elegido hoy a Alberto Zulueta Angel, de Colombia, nuevo presidente, así como a Francisco Lima, como vicepresidente de la misma.

Zulueta, que es un destacado político y jurista de su país, dijo, al aceptar el cargo de presidente de la O. E. A., que la Organización se enfrentaba ante un periodo de intensa actividad al tratar de los problemas políticos y económicos del hemisfério occidental.—Efe.

Un biólogo norteamericano y su familia que habían desaparecido en Viena, han sido localizados en Praga

VIENA, 15. —El profesor de la Universidad norteamericana, Charles L. Junge biólogo de la Universidad de Seattle, su esposa Josefina y su hijo de 13 años, han desaparecido misteriosamente cuando se dirijían desde Viena a Copenhague, según revela la prensa austríaca.

Como el profesor Junge participó en varios proyectos secretos, se realizan investigaciones para comprobar si Junge y su familia se han pasado al otro lado del telón de acero, voluntaria o forzosamente. — Efe

HAN SIDO LOCALIZADOS EN PRAGA

VIENA, 15. — El profesor Charles Junge, científico norteamericano, y su esposa, han sido localizados en Praga, exactamente un mes después de la fecha que debieron encontrarse en Seattle, de regreso de su viaje por Europa.—Efe.

EE.UU. reitera sus derechos a hacer uso de armas nucleares en defensa propia

Stevenson dá las gracias al represante soviético Zorín, por las «lecciones de hipocresía que yo nunca le había escuchado»

SEDE DE LAS NACIONES UNIDAS, 15. — Los Estados Unidos han reiterado sus derechos a hacer uso de armas nucleares, en defensa propia.

Arthur H. Dean, negociador de los Estados Unidos en las conversaciones de Ginebra, ha dicho en una declaración oficial que Norteamérica lamenta la resolución de la Comisión Política de la ONU, que declara que el uso de armas nucleares constituye una violación de la carta.

Puso de relieve que la carta "reconoce" los derechos inherentes de todo individuo o colectividad a defenderse contra un ataque armado y que no hace distinción alguna sobre el tipo de armamentos. —

DEBATE SOBRE DESARME

SEDE DE LAS NACIONES UNIDAS, 15. — Rusia ha pedido que un borrador de tratado sobre el desarme sea sometido a una sesión extraordinaria de la Asamblea General en el próximo mes de junio.

El viceministro soviético de asuntos exteriores, Zorín, pidió a la organización que se una a Rusia para patrocinar una moción en que se pidan nuevas negociaciones sobre el desarme.

Inmediatamente el embajador norteamericano, Stevenson, manifestó que esperaba que la proposición de Zorín sea más esperanzadora para el desarme que el largo discurso pronunciado por el delegado ruso sobre esa cuestión.

Zorín dijo que las conversaciones deberían tener lugar en una comisión de desarme reorganizada y en la que participasen representantes de los países comunistas, occidentales y neutralistas.

La composición de esa comisión ha sido el obstáculo que ha impedido la reanudación de las conversaciones sobre el desarme durante más de un año.

Zorín hizo esta declaración al comenzar el debate general sobre el desarme en la comisión política principal de la asamblea general. Afirmó que es necesario destruir la maquinaria militar de todos los estados. — Efe.

LECCIONES DE HIPOCRESIA SOVIETICA

SEDE DE LAS NACIONES UNIDAS, 15. — El Jefe de la delegación norteamericana en la ONU, Adlai Stevenson, en una de sus intervenciones durante el debate sobre el desarme, en la Comisión Política Principal, dijo que "tenía que dar las gracias a Zorín —delegado soviético— por una de las presentes lecciones de hipocresía que yo nunca le había escuchado".

Rusia ha producido la ruptura de la moratoria de suspensión de las pruebas atómicas por las cuales había emitido su voto.

Ha hecho explotar varias bombas hasta una de cincuenta megatones, contra las decisiones de la Asamblea General. Ahora acusa a los Estados Unidos de estar en contra de una moratoria no controlada.

—"Estamos dispuestos —dijo el representante de los Estados Uunidos— a firmar un tratado de prohibición de las pruebas nucleares y he dicho que estamos dispuestos a firmarlo ahora.: ¿Está la Unión Soviética dispuesta (ha hecerlo)?.

Stevenson prosiguió :"Dejad nos cortar toda esta retórica y vayamos al asunto de esta reunión; vosotros votasteis en favor de la moratoria y la rompisteis. Cuando nosotros votamos queremos decir que lo sos tenemos".

Stevenson sugirió que se debiera iniciar los pasos para fortalecer la capacidad de las Naciones Unidas para servir como fuerza internacional de policía.

Tales medidas deberían ser puestas —en opinión del delegado de los EE.UU.— en marcha en seguida, aún sin esperar al acuerdo sobre el desarme.

Por su parte el delegado soviético, Zorín, en su principal intervención, dijo que "había algunos síntomas favorables que parecían dar pie para una esperanza" de que esta Asamblea hiciera algún progreso sobre el desarme; uno de tales factores fue el reciente entendimiento entre los Estados Unidos y la URSS, sobre los problemas básicos que deben servir de guía en las negociaciones de desarme.

"Rusia ha deseado efectivamente el control internacional en todas las fases del curso del desarme; pero no quiere el veto. Sin embargo —puntualizó el representante comunista— nunca estará de acuerdo (Rusia) con que se controlen los armamentos que pudieran quedar en poder de los estados durante las etapas del desarme.

Dijo, además, que el gobierno de los Estados Unidos no proponía la eliminación de las armas existentes, sino solamente el control de las mismas; esto —agregó— "sería completamente inaceptable".

La comisión, tras esta intervención, aplazó sus sesiones hasta el viernes. — Efe.

La Misa televisada no tiene validez para los espectadores

CIUDAD DEL VATICANO, 15.— La Sagrada Congregación del Concilio Vaticano, respondiendo a una consulta sobre si un técnico de televisión debe asistir a una segunda misa dominical después de haber transmitido otra anteriormente, ha declamicado que la primera misa es suficiente, suponiendo que el técnico en cuestión que haya trabajado en el interior o fuera del templo tuviera intención de cumplir su obligación de oir misa y se uniera espiritualmente a la intención del celebrante.

La validez de la misa televisada no alcanza a los espectadores. Como ya se había fijado anteriormente, los católicos tienen la obligación de acudir a la iglesia para oír la misa los domingos. Si están impedidos de ello por motivo de enfermedad la costumbre de seguirla por televisión es cosa recomendable, pero que no equivale a la asistencia personal. —Efe

CIBELES
CAJA PREVISORA DE CREDITO, S. A.
Compañía de Capitalización y Ahorro
Ronda de San Pedro, 33 — Barcelona
Títulos de Capitalización amortizados en el sorteo celebrado el día 10 de noviembre de 1961.
SCB AGM CHO CXQ
HOK ICL NVT ZJE
Autorizado por la Dirección General de Banca, Bolsa e Inversiones.

BEN BELLA ha entrado...

(VIENE DE LA 1.ª PAG.)

anunciado que algunos de ellos han tenido que ser hospitalizados.

MANIFESTACION ESTUDIANTIL

PARIS, 15.— Profesores y estudiantes de La Sorbona chocaron hoy con la policía en el curso de una manifestación contra la OAS y las explosiones de bombas de plástico. Los choques se produjeron cuando 2.500 estudiantes, dirigidos por 50 profesores, marchaban a través de las calles del sector de La Sorbona con dirección a la casa del profesor Jacques Godement, de la Facultad de ciencias, en donde miembros del movimiento OAS habían hecho estallar recientemente una bomba de plástico.

Los manifestantes se lanzaron contra una barricada de la policía cerca de la plaza de La Sorbona, donde la policía intentó dispersarlos. Reunidos de nuevo marcharon hacia la calle Cujas y hasta la de La Sorbona en cuyos puntos eran esperados otra vez por la policía, que volvió a dispersarles.

Unos mil quinientos manifestantes fueron disolviéndose en pequeños grupos y se diseminaron por las calles próximas al domicilio del profesor Godement para volver a reunirse nuevamente mientras cantaban: "O-a-s, a-se-sinos". Volvió a entrar en acción la policía y, tras dispersar otra vez a los manifestantes, consiguió hacer una redada con unos cien estudiantes, introduciéndolos en varios coches celulares. Sin embargo, la mayoría de ellos fueron dejados en libertad después de la intervención de un profesor.

Los profesores se dirigieron a los estudiantes desde las escalinatas de la iglesia de La Sorbona y denunciaron las bombas que habían hecho explosión un mes antes en el domicilio del profesor Godement y en la sede de la Unión Nacional de estudiantes franceses.

Dirigiéndose a la multitud, un profesor sugirió que La Sorbona había sido elegida para nuevas explosiones de bombas "porque ella es, en todo el mundo, el símbolo de la libertad y de la democracia".— Efe.

UNA HORA DE HUELGA EN EN EL MUNDO ARABE

EL CAIRO, 15.— La Liga Arabe ha decretado una hora de huelga general en todo el mundo árabe para mañana jueves al mediodía en señal de protesta contra la forma en que Francia trata a los presos argelinos.— Efe.

PORTAZO DE LA DELEGACION FRANCESA EN LA ASAMBLEA DE LA ONU

SEDE DE LAS NACIONES UNIDAS, 15. — La delegación francesa en las Naciones Unidas ha abandonado el salón de sesiones de la Asamblea General en señal de protesta contra la decisión de llevar a debate una resolución por la que se piden medidas para terminar con la huelga del hambre de los argelinos prisioneros en cárceles francesas. — Efe.

LLAMAMIENTO DE LAS NACIONES UNIDAS A FRANCIA

SEDE DE LAS NACIONES UNIDAS, 16.— La Asamblea General de las Naciones Unidas ha hecho un llamamiento a Francia para que "dé satisfacción a las legítimas quejas" de los prisioneros argelinos que ahora se encuentran en las cárceles francesas, permitiéndoles así poner fin a su huelga de hambre.— Efe.

UN EQUIPO DE MEDICOS VIGILARAN LA SALUD DE LOS HUELGUISTAS

PARIS, 16. — El ministro de justicia francés ha anunciado esta noche que se va a nombrar una comisión de médicos con el objeto de que vigilen el estado de salud de Mohamed Ben Bella y los otros dirigentes argelinos, que se han declarado en huelga del hambre en las prisiones francesas.

La citada comisión facultativa estará encabezada por el profesor Robert Vernejoul, presidente del colegio nacional de médicos de Francia.— Efe.

LOLA FLORES ES MAMA POR SEGUNDA VEZ

MADRID, 15. — Lola Flores, la popular artista, ha dado a luz felizmente su segundo hijo, un vorón, al que se le será impuesto el nombre de Antonio. Serán sus padrinos el matador de toros, Antonio Ordóñez y la Condesa de Quintanilla—Cifra.

UNA ESTATUA ECUESTRE DE D. PEDRO DE VALDIVIA, CON DESTINO A CHILE, EXHIBIDA EN EL MINISTERIO DEL EJERCITO

Ha sido fundida con bronce procedente de los cañones del Ejército español

MADRID, 15. — La estatua ecuestre del Capitán General D. Pedro de Valdavia, obra del escultor Pérez Comendador, ha sido exhibida en los jardines del Ministerio del Ejército a las autoridades y Cuerpo Diplomático.

El acto estuvo presidido por el Ministro del Ejército, Teniente General Barroso y el Embajador de Chile D. Sergio Fernández Larrain. Asistieron el subsecretario del Ejército, directores generales y representaciones del cuerpo diplomático hispanoamericano.

Una compañía del batallón de Infantería del Ministerio del Ejército rindió honores de Capitán General a la estatua de Pedro de Valdivia.

El monumento ecuestre estaba cubierto por las banderas de Chile y España, que fueron arriadas por el Embajador chileno y el Ministro del Ejército, mientras la banda interpretaba los himnos nacionales de ambos países.

El embajador de Chile pronunció unas palabras en las que agradeció la entrega por parte del Ministro del Ejército del bronce preciso para fundir la estatua de Valdivia; bronce que, procedente de cañones del Ejército español, daban la materia castrense para la figura del que fue gran soldado de los ejércitos del Emperador y gran político en las tierras de Chile. Dijo que esta donación de la estatua hecha por la colonia española de Chile al gobierno de su país, es un exponente más de los lazos indestructibles que unen a los dos pueblos hermanos.

Finalmente hizo uso de la palabra el Teniente General Barroso, diciendo que había sido un honor para el Ejército de España el ceder los bronces de sus cañones para perpetuar la figura de Valdivia, y que el Ministerio del ejército se complacía en ser el primer lugar donde, circunstancialmente y hasta su envío a Chile se emplazaba la obra. — Cifra.

Kassem amenaza con reformar la legislación del Irak para proteger los recursos petrolíferos del país

BAGDAD, 15. —El Jefe del Gobierno, Abdul Karim Kassem, ha amenazado con "poner en vigor una nueva legislación" para proteger los recursos petrolíferos de su país si continúan en punto muerto las conversaciones en torno a esta cuestión. —Efe.

OFRECE CALIDAD Y SURTIDO EN ARTICULOS

CAZA

UNA ESPECIALIDAD CREA UNA PERFECCION Y

Seifor

Enmedio, 33 Castellón

está especializado en prendas para caballero

YTONG

EL HORMIGON LIGERO DE CALIDAD

MATERIALES DE CONSTRUCCION, S. L.

Paseo Ribalta, 30 Telef. 1506 y 2169

Acaba de aparecer

Biografía de Jaime Chicharro,

por Pascual Fandos Mingarro

De venta en

Armengot

Enmedio, 21 y 23 Teléfono 1715

Casa Folch

CONFECCIONES

SASTRERIA Y CAMISERIA

A MEDIDA

CASTELLON

Núm.	pesetas	Núm.	pesetas	Núm.	pesetas	Núm.	pesetas	Núm.	pesetas	Núm.	pesetas	Núm.	pesetas	Núm.	pesetas	Núm.	pesetas	Núm.	pesetas	Núm.	pesetas
31848	t 2500	34172	2500	36348	t 2500	38748	t 2500	40709	2500			44140	c 2500	44809	2500	46919	2500			51548	t 2500	52450	c 2500	53548	t 2500	55840	2500
31857	2500	34192	2500	36360	2500	38751	2500	40742	2500	Cuarenta y tres mil		44141	c 2500	44818	2500	46948	t 2500	Cuarenta y nueve mil		51568	2500	52451	c 2500	53574	2500	55848	t 2500
31858	2500	34201	2500	36383	2500	38777	2500	40748	t 2500			44142	c 2500	44824	2500	46987	2500			51629	2500	52452	c 2500	53610	2500	55850	2500
31865	2500	34215	2500	36398	2500	38815	2500	40764	2500			44143	c 2500	44844	2500			49012	2500	51648	t 2500	52453	c 2500	53635	15000	55879	2500
31895	2500	34221	2500	36420	2500	38845	2500	40766	2500	43016	2500	44144	c 2500	44848	t 2500	Cuarenta y siete mil		49027	2500	51729	2500	52454	c 2500	53648	t 2500	55918	2500
31948	t 2500	34240	2500	36448	2500	38848	t 2500	40778	2500	43018	t 2500	44145	c 2500	44861	2500			49048	t 2500	51743	2500	52455	c 2500	53718	2500	55948	t 2500
31971	2500	34248	t 2500	36448	t 2500	38937	2500	40839	2500	43063	2500	44146	c 2500	44877	2500	47003	2500	49054	2500	51748	t 2500	52456	c 2500	53727	2500	55973	2500
31994	2500	34250	2500	36453	2500	38948	t 2500	40848	t 2500	43118	2500	44147	c 2500	44906	2500	47044	2500	49148	t 2500	51760	2500	52457	c 2500	53736	2500		
31997	2500	34276	2500	36458	2500	38971	2500	40871	2500	43148	t 2500	44148	t 2500	44918	2500	47048	t 2500	49154	2500	51780	2500	52458	c 2500	53739	2500	Cuarenta y nueve mil	
Treinta y dos mil		34316	2500	36492	2500	Treinta y nueve mil		40904	2500	43157	2500	44148	c 2500	44948	t 2500	47091	2500	49248	t 2500	51818	t 2500	52459	c 2500	53748	t 2500		
		34319	2500	36494	2500			40948	t 2500	43182	2500	44149	c 2500	44952	2500	47095	2500	49311	2500	51891	2500	52460	c 2500	53834	2500		
		34348	t 2500	36502	2500			40950	2500	43183	2500	44150	c 2500	44989	2500	47148	t 2500	49325	2500	51943	2500	52461	c 2500	53848	t 2500	56041	2500
32041	2500	34375	2500	36548	t 2500	39007	2500	40970	2500	43184	2500	44151	c 2500			47167	2500	49346	2500	51948	t 2500	52462	c 2500	53895	2500	56045	2500
32048	t 2500	34448	t 2500	36568	2500	39048	t 2500			43234	2500	44152	c 2500	Cuarenta y cinco mil		47175	2500	49348	t 2500	51955	2500	52463	c 2500	53948	t 2500	56048	t 2500
32062	2500	34467	2500	36640	2500	39075	2500	Cuarenta y un mil		43248	t 2500	44153	c 2500			47224	2500	49369	2500	51988	2500	52464	c 2500	53980	2500	56114	2500
32148	t 2500	34520	2500	36648	t 2500	39103	2500			43250	2500	44154	c 2500	45013	2500	47239	2500	49406	2500			52465	c 2500			56148	t 2500
32149	2500	34521	2500	36655	2500	39104	2500			43277	2500	44155	c 2500	45038	2500	47243	2500	49448	t 2500	Cincuenta y dos mil		52466	c 2500			56167	2500
32163	2500	34548	t 2500	36694	2500	39148	t 2500	41029	2500	43284	2500	44156	c 2500	45048	t 2500	47248	t 2500	49462	2500			52467	c 2500			56185	2500
32248	t 2500	34591	2500	36719	2500	39182	2500	41048	t 2500	43303	2500	44157	c 2500	45066	2500	47315	2500	49513	2500	52007	2500	52468	c 2500			56190	2500
32254	2500	34648	t 2500	36748	t 2500	39195	2500	41081	2500	43341	2500	44158	c 2500	45081	2500	47321	2500	49548	t 2500	52023	2500	52469	c 2500	54000	2500	56245	2500
32285	2500	34660	2500	36813	2500	39199	2500	41111	2500	43343	2500	44159	c 2500	45091	2500	47348	t 2500	49648	t 2500	52047	2500	52470	c 2500	54037	2500	56248	t 2500
32287	2500	34686	2500	36818	t 2500	39225	2500	41134	2500	43348	t 2500	44160	c 2500	45101	2500	47355	2500	49651	2500	52048	t 2500	52471	c 2500	54048	t 2500	56266	2500
32301	2500	34725	2500	36893	2500	39230	2500	41147	2500	43376	2500	44161	c 2500	45125	2500	47427	2500	49675	2500	52049	2500	52472	c 2500	54076	2500	56300	2500
32345	2500	34748	t 2500	36948	t 2500	39242	2500	41148	t 2500	43377	2500	44162	c 2500	45148	t 2500	47448	t 2500	49748	t 2500	52107	2500	52473	c 2500	54111	2500	56305	2500
32348	t 2500	34751	2500	36967	2500	39248	t 2500	41209	2500	43419	2500	44163	c 2500	45156	15000	47496	2500	49791	2500	52126	2500	52474	c 2500	54148	t 2500	56318	t 2500
32448	t 2500	34780	2500			39262	2500	41218	t 2500	43448	t 2500	44164	c 2500	45170	2500	47502	2500	49795	2500	52148	t 2500	52475	c 2500	54172	2500	56374	2500
32455	2500	34824	2500	Treinta y siete mil		39280	2500	41292	2500	43481	2500	44165	c 2500	45173	2500	47505	2500	49807	2500	52158	2500	52476	c 2500	54179	2500	56401	2500
32468	2500	34814	2500			39348	t 2500	41297	2500	43548	t 2500	44166	c 2500	45195	2500	47535	2500	49833	2500	52194	2500	52477	c 2500	54248	t 2500	56412	2500
32493	2500	34818	t 2500	37018	2500	39353	2500	41325	2500	43576	2500	44167	c 2500	45225	2500	47548	t 2500	49838	2500	52204	2500	52478	c 2500	54253	2500	56443	2500
32525	2500	34869	2500	37048	t 2500	39356	2500	41348	t 2500	43618	t 2500	44168	c 2500	45248	t 2500	47559	2500	49848	t 2500	52230	2500	52479	c 2500	54262	2500	56448	t 2500
32526	2500	34883	2500	37148	t 2500	39416	2500	41448	t 2500	43661	2500	44169	c 2500	45249	2500	47618	t 2500	49868	2500	52234	2500	52480	c 2500	54327	2500	56482	2500
32537	2500	34948	t 2500	37155	2500	39448	2500	41461	2500	43697	2500	44170	c 2500	45279	2500	47695	2500	49879	2500	52235	2500	52481	c 2500	54348	t 2500	56485	2500
32548	t 2500			37157	2500	39448	t 2500	41479	2500	43733	2500	44171	c 2500	45282	2500	47745	2500	49948	t 2500	52248	t 2500	52482	c 2500	54410	2500	56518	t 2500
32576	2500	Treinta y cinco mil		37160	2500	39464	2500	41515	2500	43748	t 2500	44172	c 2500	45348	t 2500	47748	t 2500	49962	2500	52275	2500	52483	c 2500	54448	t 2500	56557	2500
32618	t 2500			37189	2500	39481	2500	41546	2500	43753	2500	44173	c 2500	45359	2500	47752	2500			52300	2500	52483	c 2500	54455	2500	56593	2500
32678	2500	35009	2500	37191	2500	39482	2500	41548	t 2500	43789	2500	44174	c 2500	45448	t 2500	47761	2500	Cincuenta mil		52301	2500	52484	c 2500	54497	2500	56613	2500
32748	t 2500	35032	2500	37216	2500	39493	2500	41551	2500	43795	2500	44175	c 2500	45518	t 2500	47762	2500	50048	t 2500	52348	t 2500	52485	c 2500	54508	2500	56618	t 2500
32749	2500	35048	t 2500	37229	2500	39514	2500	41620	2500	43798	2500	44176	c 2500	45618	t 2500	47768	2500	50087	2500	52358	2500	52486	c 2500	54535	2500	56748	t 2500
32758	2500	35051	2500	37248	t 2500	39532	2500	41643	2500	43805	2500	44177	c 2500	45681	2500	47801	2500	50104	2500	52361	2500	52487	c 2500	54548	t 2500	56773	2500
32833	2500	35067	2500	37296	2500	39548	t 2500	41648	t 2500	43809	2500	44178	c 2500	45699	2500	47848	t 2500	50148	t 2500	52400	2500	52488	c 2500	54607	2500	56830	2500
32848	t 2500	35081	2500	37312	2500	39557	2500	41668	2500	43827	2500	44179	c 2500	45715	2500	47852	2500	50202	2500	52401	c 2500	52489	c 2500	54609	2500	56848	t 2500
32875	2500	35083	2500	37317	2500	39582	2500	41706	2500	43848	t 2500	44180	c 2500	45747	2500	47855	2500	50248	t 2500	52402	c 2500	52490	c 2500	54648	t 2500	56897	2500
32948	t 2500	35108	2500	37321	2500	39600	2500	41709	2500	43852	2500	44181	c 2500	45748	t 2500	47872	2500	50259	2500	52403	c 2500	52491	c 2500	54713	2500	56948	t 2500
32958	2500	35132	2500	37323	2500	39609	2500	41740	2500	43885	2500	44181	a 10000	45758	2500	47885	2500	50268	2500	52404	c 2500	52492	c 2500	54748	t 2500	56954	2500
		35138	2500	37348	t 2500	39635	2500	41743	2500	43948	t 2500			45807	2500	47901	2500	50330	2500	52405	c 2500	52493	c 2500	54819	2500	56956	2500
Treinta y tres mil		35148	t 2500	37366	2500	39637	2500	41748	t 2500	43962	2500	44182		45818	t 2500	47948	t 2500	50348	t 2500	52406	c 2500	52494	c 2500	54848	t 2500	56991	2500
		35150	2500	37428	2500	39648	t 2500	41759	2500	43972	2500	500.000		45866	2500	47955	2500	50386	2500	52407	c 2500	52495	c 2500	54875	2500		
33015	2500	35187	2500	37448	t 2500	39660	2500	41818	2500	43981	2500			45881	2500			50395	2500	52408	c 2500	52496	c 2500	54877	2500	Cuarenta y cinco mil	
33025	2500	35222	2500	37454	2500	39666	2500	41848	t 2500	43991	15000	PESETAS		45909	2500	Cuarenta y ocho mil		50448	t 2500	52409	c 2500	52497	c 2500	54880	2500		
33030	2500	35248	t 2500	37456	2500	39671	2500	41883	2500					45947	2500			50471	2500	52410	c 2500	52498	c 2500	54885	2500		
33048	t 2500	35293	2500	37494	2500	39688	2500	41930	2500	Cuarenta y cuatro mil		44183	a 10000	45948	t 2500			50513	2500	52411	c 2500	52499	c 2500	54914	2500	57003	2500
33108	2500	35306	2500	37548	t 2500	39704	2500	41948	t 2500			44183	c 2500	45958	2500	48026	2500	50548	t 2500	52412	c 2500	52500	c 2500	54929	2500	57018	t 2500
33111	2500	35326	2500	37590	2500	39722	2500	41956	2500	44026	2500	44184	c 2500	45974	2500	48032	2500	50580	2500	52413	c 2500	52518	t 2500	54933	2500	57064	2500
33144	2500	35348	t 2500	37617	2500	39748	t 2500	41989	2500	44048	t 2500	44185	c 2500	45985	2500	48034	2500	50612	2500	52414	c 2500	52619	2500	54948	t 2500	57088	2500
33148	t 2500	35364	2500	37622	2500	39782	2500			44098	2500	44186	c 2500			48048	t 2500	50648	t 2500	52415	c 2500	52622	2500	54986	2500	57093	2500
33170	2500	35420	2500	37633	2500	39839	2500	Cuarenta y dos mil		44101	c 2500	44187	c 2500	Cuarenta y seis mil		48051	2500	50658	2500	52416	c 2500	52648	t 2500	54991	2500	57117	2500
33178	2500	35448	t 2500	37648	t 2500	39848	t 2500			44102	c 2500	44188	c 2500			48071	2500	50683	2500	52417	c 2500	52735	2500			57148	t 2500
33219	2500	35499	2500	37658	2500	39880	2500			44103	c 2500	44189	c 2500			48121	2500	50684	2500	52418	c 2500	52748	t 2500	Cincuenta y cinco mil		57226	2500
33223	2500	35525	2500	37667	2500	39948	t 2500	42012	2500	44104	c 2500	44190	c 2500	46019	2500	48125	2500	50691	2500	52419	c 2500	52769	2500			57239	2500
33248	t 2500	35548	t 2500	37748	t 2500	39951	2500	42030	2500	44105	c 2500	44191	c 2500	46048	t 2500	48148	t 2500	50702	2500	52420	c 2500	52789	2500			57248	t 2500
33273	2500	35557	2500	37766	2500	39958	2500	42048	t 2500	44106	c 2500	44192	c 2500	46120	2500	48220	2500	50748	t 2500	52421	c 2500	52848	t 2500	55018	2500	57306	2500
33286	2500	35606	2500	37771	2500			42148	t 2500	44107	c 2500	44193	c 2500	46148	t 2500	48227	2500	50756	2500	52422	c 2500	52849	2500	55022	2500	57312	2500
33348	t 2500	35648	t 2500	37773	2500	Cuarenta mil		42181	2500	44108	c 2500	44194	c 2500	46153	2500	48248	t 2500	50827	2500	52423	c 2500	52873	2500	55048	t 2500	57330	2500
33359	2500	35704	2500	37802	2500			42190	2500	44109	c 2500	44195	c 2500	46154	2500	48251	2500	50848	t 2500	52424	c 2500	52907	2500	55060	2500	57333	2500
33368	2500	35715	2500	37825	2500	40016	2500	42192	2500	44110	c 2500	44196	c 2500	46180	2500	48291	2500	50911	2500	52425	c 2500	52908	2500	55078	2500	57336	2500
33448	t 2500	35716	2500	37826	2500	40048	t 2500	42248	t 2500	44111	c 2500	44197	c 2500	46183	2500	48329	2500	50916	2500	52426	c 2500	52919	2500	55114	2500	57348	t 2500
33500	2500	35719	2500	37848	t 2500	40057	2500	42290	2500	44112	c 2500	44198	c 2500	46248	t 2500	48343	2500	50948	t 2500	52427	c 2500	52938	2500	55130	2500	57394	2500
33518	t 2500	35744	2500	37948	t 2500	40071	2500	42318	2500	44113	c 2500	44199	c 2500	46298	2500	48348	t 2500	50964	2500	52428	c 2500	52948	t 2500	55140	2500	57405	2500
33552	2500	35748	t 2500			40125	2500	42336	2500	44114	c 2500	44200	c 2500	46348	t 2500	48448	t 2500	50994	2500	52429	c 2500	52991	2500	55148	t 2500	57438	2500
33558	2500	35756	2500	Treinta y ocho mil		40128	2500	42338	t 2500	44115	c 2500	44232	2500	46349	2500	48478	2500			52430	c 2500			55172	2500	57441	2500
33606	2500	35764	2500			40134	2500	42349	2500	44116	c 2500	44248	t 2500	46405	2500	48546	15000	Cincuenta y un mil		52431	c 2500	Cincuenta y tres mil		55173	2500	57448	t 2500
33646	2500	35848	t 2500	38028	2500	40136	2500	42385	2500	44117	c 2500	44252	2500	46427	2500	48548	t 2500			52432	c 2500			55177	2500	57468	2500
33618	t 2500	35878	2500	38033	2500	40148	2500	42395	2500	44118	c 2500	44288	2500	46435	2500	48574	2500	51048	t 2500	52433	c 2500			55181	2500	57481	2500
33668	2500	35948	t 2500	38048	t 2500	40148	t 2500	42448	t 2500	44119	c 2500	44348	t 2500	46448	t 2500	48579	2500	51049	2500	52434	c 2500	53005	2500	55203	2500	57515	2500
33670	2500	35994	2500	38104	2500	40192	2500	42499	2500	44120	c 2500	44350	2500	46456	2500	48647	2500	51084	2500	52435	c 2500	53048	t 2500	55248	t 2500	57527	2500
33705	2500	35995	2500	38113	2500	40219	2500	42524	2500	44121	c 2500	44432	2500	46461	2500	48648	t 2500	51138	2500	52436	c 2500	53092	2500	55256	2500	57548	t 2500
33707	2500			38137	2500	40248	2500	42531	2500	44122	2500	44438	2500	46469	2500	48691	2500	51148	t 2500	52437	c 2500	53109	2500	55338	2500	57566	2500
33742	2500	Treinta y seis mil		38148	t 2500	40248	t 2500	42546	2500	44123	c 2500	44444	2500	46507	2500	48695	2500	51180	2500	52438	c 2500	53138	2500	55345	2500	57567	2500
33748	t 2500			38181	2500	40306	2500	42548	t 2500	44124	c 2500	44445	2500	46548	t 2500	48699	2500	51213	2500	52439	c 2500	53141	2500	55348	t 2500	57574	2500
33805	2500	36018	2500	38248	t 2500	40328	2500	42555	2500	44125	c 2500	44448	t 2500	46582	2500	48707	2500	51218	2500	52440	c 2500	53148	t 2500	55362	2500	57602	2500
33818	t 2500	36048	t 2500	38326	2500	40348	t 2500	42556	2500	44126	c 2500	44474	2500	46609	2500	48732	2500	51248	t 2500	52441	c 2500	53203	2500	55402	2500	57605	2500
33927	2500	36064	2500	38333	2500	40359	2500	42579	2500	44127	c 2500	44477	2500	46647	2500	48748	t 2500	51291	2500	52442	c 2500	53208	2500	55422	2500	57618	t 2500
33946	2500	36065	2500	38348	t 2500	40403	2500	42581	2500	44128	c 2500	44488	2500	46648	t 2500	48825	2500	51297	2500	52443	c 2500	53248	t 2500	55448	t 2500	57748	t 2500
33948	t 2500	36097	2500	38352	2500	40446	2500	42648	t 2500	44129	c 2500	44492	2500	46659	2500	48836	2500	51313	2500	52444	c 2500	53313	2500	55457	2500	57772	2500
		36122	2500	38382	2500	40448	t 2500	42663	2500	44130	c 2500	44529	2500	46666	2500	48848	t 2500	51318	2500	52445	c 2500	53348	t 2500	55499	2500	57808	2500
Treinta y cuatro mil		36148	t 2500	38448	t 2500	40476	2500	42692	2500	44131	c 2500	44542	2500	46720	2500	48853	2500	51318	t 2500	52446	c 2500	53367	2500	55548	t 2500	57817	2500
		36159	2500	38453	2500	40490	2500	42735	2500	44132	c 2500	44548	t 2500	46722	2500	48876	2500	51383	2500	52447	c 2500	53369	2500	55618	t 2500	57835	2500
34027	2500	36189	2500	38507	2500	40548	t 2500	42748	t 2500	44133	c 2500	44560	2500	46741	2500	48888	2500	51397	2500	52447	a 20000	53371	2500	55745	2500	57818	t 2500
34037	2500	36198	2500	38541	2500	40579	2500	42769	2500	44134	c 2500	44625	2500	46748	t 2500	48915	2500	51417	2500	52448		53431	2500	55748	t 2500	57850	2500
34048	t 2500	36236	2500	38548	t 2500	40594	2500	42817	2500	44135	c 2500	44648	t 2500	46829	2500	48924	2500	51448	t 2500	1.000.000		53447	15000	55751	2500	57867	2500
34093	2500	36248	t 2500	38566	2500	40596	2500	42827	2500	44136	c 2500	44655	2500	46833	2500	48930	2500	51482	2500			53448	t 2500	55776	2500	57896	2500
34145	2500	36264	2500	38577	2500	40643	2500	42832	2500	44137	c 2500	44708	2500	46842	2500	48948	t 2500	51491	2500	DE PESETAS		53472	2500	55785	2500	57943	2500
34148	t 2500	36267	2500	38642	2500	40648	t 2500	42848	t 2500	44138	c 2500	44726	2500	46846	2500	48950	2500	51512	2500			53487	2500	55792	2500	57948	t 2500
34157	2500	36304	2500	38648	t 2500	40687	2500	42927	2500	44139	c 2500	44748	t 2500	46848	t 2500	48963	2500	51514	2500	52449	a 20000	53493	2500	55801	2500	57965	2500
34158	2500	36327	2500	38678	2500	40697	2500	42948	t 2500	44139	c 2500	44786	2500	46889	2500	48965	2500	51531	2500	52449	c 2500	53510	2500	55819	2500	57976	2500

NOTA.- Además de los números expresados en esta lista, han sido agraciados con el reintegro de 250 pesetas cada uno, todos los billetes que terminen en 8, a excepción del que ha obtenido el premio mayor.

CAMISAS

Líder

EXTREMAN LA ELEGANCIA VARONIL

UN ALARDE DE BUEN GUSTO EN MODELOS Y FORMAS INTERNACIONALES

Emision semanal a través de Radio Castellon (S. E. R.) los viernes a las 7'30 de la tarde.

EL LOTE «LIDER»

Establecimientos exclusivistas «LIDER» que puede estar el LOTE LIDER

Galerías Reverter
Tejidos Nicolau
Tejidos Barberá, Mon y Tomás
Lamberto Román, «El 23»
Tejidos El Metro
Tejidos El Arca
Tejidos Verchili
Tejidos Víctor
Modas Marvi
Modas El Carmen

Sintonice mañana viernes a las 7'30 la emision EL LOTE LIDER en Radio Castellon (S. E. R.)

Núm.	pesetas
2662	2500
2680	2500
2683	2500
2706	2500
2710	2500
2736	2500
2748	2500
2891	2500
2827	2500
2848	2500
2881	2500
2923	2500
2933	2500
2938	2500
2948	2500
2991	2500
Tres mil	
3013	2500
3018	2500
3109	15000
3110	2500
3148	2500
3241	2500
3248	2500
3266	2500
3291	2500
3320	2500
3348	2500
3354	2500
3355	2500
3432	2500
3441	2500
3448	2500
3508	2500
3548	2500
3606	2500
3608	2500
3648	2500
3659	2500
3673	2500
3682	2500
3748	2500
3759	2500
3820	2500
3848	2500
3881	2500
3916	2500
3948	2500
Cuatro mil	
4028	2500
4029	2500
4048	2500
4051	2500
4060	2500
4148	2500
4159	2500
4162	2500
4227	2500
4248	2500
4259	2500
4341	2500
4348	2500
4372	2500
4398	2500
4448	2500
4448	2500
4461	2500
4508	2500
4513	2500
4511	2500
4528	2500
4548	2500
4591	2500
4597	2500
4629	2500
4648	2500
4587	2500
4737	2500
4743	2500
4748	2500
4816	2500
4821	2500
4848	2500
4848	2500
4895	2500
4901	2500
4902	2500
4948	2500
4963	2500
Cinco mil	
5018	2500
5028	2500
5108	2500
5121	2500
5148	2500
5156	2500
5173	2500
5177	2500
5181	2500
5203	2500
5218	2500
5236	2500
5248	2500
5315	2500
5318	2500
5362	2500
5402	2500
5422	2500
5448	2500
5457	2500
5469	2500
5518	2500
5548	2500
5607	2500
5609	2500
5648	2500
5713	2500
5748	2500
5819	2500
5848	2500
5875	2500
5877	2500
5889	2500
5895	2500
5914	2500
5929	2500
5933	2500
5948	2500
5986	2500
5991	2500
Cincuenta y cinco mil	
5018	2500
5022	2500
5048	2500
5069	2500
5078	2500
5114	2500
5130	2500
5140	2500
5148	2500
5172	2500
5173	2500
5177	2500
5181	2500
5203	2500
5218	2500
5236	2500
5248	2500
5315	2500
5318	2500
5362	2500
5402	2500
5422	2500
5448	2500
5457	2500
5469	2500
5518	2500
5548	2500
5607	2500
5609	2500
5648	2500
5713	2500
5748	2500
5819	2500
5848	2500
5875	2500
5877	2500
5889	2500
5895	2500
5914	2500
5929	2500
5933	2500
5948	2500
5986	2500
5991	2500
Cincuenta y seis mil	
56041	2500
56045	2500
56048	2500
56114	2500
56118	2500
56167	2500
56185	2500
56190	2500
56245	2500
56248	2500
56260	2500
56300	2500
56305	2500
56318	2500
56371	2500
56391	2500
56412	2500
56443	2500
56448	2500
56482	2500
56485	2500
56518	2500
56557	2500
56593	2500
56613	2500
56648	2500
56718	2500
56773	2500
56830	2500
56848	2500
56867	2500
56948	2500
56951	2500
56960	2500
56991	2500
Cincuenta y siete mil	
57008	2500
57018	2500
57061	2500
57088	2500
57093	2500
57117	2500
57118	2500
57226	2500
57230	2500
57248	2500
57306	2500
57312	2500
57330	2500
57333	2500
57336	2500
57348	2500
57394	2500
57406	2500
57438	2500
57441	2500
57448	2500
57468	2500
57481	2500
57515	2500
57527	2500
57548	2500
57566	2500
57567	2500
57571	2500
57602	2500
57606	2500
57618	2500
57748	2500
57772	2500
57808	2500
57817	2500
57835	2500
57848	2500
57853	2500
57860	2500
57867	2500
57868	2500
57873	2500
57948	2500
57963	2500
57968	2500
Cincuenta y ocho mil	
58013	2500
58018	2500
58048	2500
58118	2500
58148	2500
58173	2500
58181	2500
58203	2500
58218	2500
58236	2500
58248	2500
58315	2500
58318	2500
58362	2500
58402	2500
58422	2500
58448	2500
58457	2500
58469	2500
58518	2500
58548	2500
58607	2500
58609	2500
58648	2500
58713	2500
58748	2500
58819	2500
58848	2500
58875	2500
58877	2500
58889	2500
58895	2500
58914	2500
58929	2500
58933	2500
58948	2500
58986	2500
58991	2500
Cincuenta y nueve mil	
59018	2500
59022	2500
59048	2500
59069	2500
59078	2500
59114	2500
59130	2500
59140	2500
59148	2500
59172	2500
59173	2500
59177	2500
59181	2500
59203	2500
59218	2500
59236	2500
59248	2500
59315	2500
59318	2500
59362	2500
59402	2500
59422	2500
59448	2500
59457	2500
59469	2500
59518	2500
59548	2500
59607	2500
59609	2500
59648	2500
59713	2500
59748	2500
59819	2500
59848	2500
59875	2500
59877	2500
59889	2500
59895	2500
59914	2500
59929	2500
59933	2500
59948	2500
59986	2500
59991	2500
Sesenta mil	
60018	2500
60022	2500
60048	2500
60069	2500
60078	2500
60114	2500
60130	2500
60140	2500
60148	2500
60172	2500
60173	2500
60177	2500
60181	2500
60203	2500
60218	2500
60236	2500
60248	2500
60315	2500
60318	2500
60362	2500
60402	2500
60422	2500
60448	2500
60457	2500
60469	2500
60518	2500
60548	2500
60607	2500
60609	2500
60648	2500
60713	2500
60748	2500
60819	2500
60848	2500
60875	2500
60877	2500
60889	2500
60895	2500
60914	2500
60929	2500
60933	2500
60948	2500
60986	2500
60991	2500
Sesenta y una mil	
61018	2500
61022	2500
61048	2500
61069	2500
61078	2500
61114	2500
61130	2500
61140	2500
61148	2500
61172	2500
61173	2500
61177	2500
61181	2500
61203	2500
61218	2500
61236	2500
61248	2500
61315	2500
61318	2500
61362	2500
61402	2500
61422	2500
61448	2500
61457	2500
61469	2500
61518	2500
61548	2500
61607	2500
61609	2500
61648	2500
61713	2500
61748	2500
61819	2500
61848	2500
61875	2500
61877	2500
61889	2500
61895	2500
61914	2500
61929	2500
61933	2500
61948	2500
61986	2500
61991	2500
Sesenta y dos mil	
62018	2500
62022	2500
62048	2500
62069	2500
62078	2500
62114	2500
62130	2500
62140	2500
62148	2500
62172	2500
62173	2500
62177	2500
62181	2500
62203	2500
62218	2500
62236	2500
62248	2500
62315	2500
62318	2500
62362	2500
62402	2500
62422	2500
62448	2500
62457	2500
62469	2500
62518	2500
62548	2500
62607	2500
62609	2500
62648	2500
62713	2500
62748	2500
62819	2500
62848	2500
62875	2500
62877	2500
62889	2500
62895	2500
62914	2500
62929	2500
62933	2500
62948	2500
62986	2500
62991	2500
Sesenta y tres mil	
63018	2500
63022	2500
63048	2500
63069	2500
63078	2500
63114	2500
63130	2500
63140	2500
63148	2500
63172	2500
63173	2500
63177	2500
63181	2500
63203	2500
63218	2500
63236	2500
63248	2500
63315	2500
63318	2500
63362	2500
63402	2500
63422	2500
63448	2500
63457	2500
63469	2500
63518	2500
63548	2500
63607	2500
63609	2500
63648	2500
63713	2500
63748	2500
63819	2500
63848	2500
63875	2500
63877	2500
63889	2500
63895	2500
63914	2500
63929	2500
63933	2500
63948	2500
63986	2500
63991	2500
Sesenta y cuatro mil	
64018	2500
64022	2500
64048	2500
64069	2500
64078	2500
64114	2500
64130	2500
64140	2500
64148	2500
64172	2500
64173	2500
64177	2500
64181	2500
64203	2500
64218	2500
64236	2500
64248	2500
64315	2500
64318	2500
64362	2500
64402	2500
64422	2500
64448	2500
64457	2500
64469	2500
64518	2500
64548	2500
64607	2500
64609	2500
64648	2500
64713	2500
64748	2500
64819	2500
64848	2500
64875	2500
64877	2500
64889	2500
64895	2500
64914	2500
64929	2500
64933	2500
64948	2500
64986	2500
64991	2500
Sesenta y cinco mil	
65018	2500
65022	2500
65048	2500
65069	2500
65078	2500
65114	2500
65130	2500
65140	2500
65148	2500
65172	2500
65173	2500
65177	2500
65181	2500
65203	2500
65218	2500
65236	2500
65248	2500
65315	2500
65318	2500
65362	2500
65402	2500
65422	2500
65448	2500
65457	2500
65469	2500
65518	2500
65548	2500
65607	2500
65609	2500
65648	2500
65713	2500
65748	2500
65819	2500
65848	2500
65875	2500
65877	2500
65889	2500
65895	2500
65914	2500
65929	2500
65933	2500
65948	2500
65986	2500
65991	2500
Sesenta y seis mil	
66018	2500
66022	2500
66048	2500
66069	2500
66078	2500
66114	2500
66130	2500
66140	2500
66148	2500
66172	2500
66173	2500
66177	2500
66181	2500
66203	2500
66218	2500
66236	2500
66248	2500
66315	2500
66318	2500
66362	2500
66402	2500
66422	2500
66448	2500
66457	2500
66469	2500
66518	2500
66548	2500
66607	2500
66609	2500
66648	2500
66713	2500
66748	2500
66819	2500
66848	2500
66875	2500
66877	2500
66889	2500
66895	2500
66914	2500
66929	2500
66933	2500
66948	2500
66986	2500
66991	2500
Sesenta y siete mil	
67018	2500
67022	2500
67048	2500
67069	2500
67078	2500
67114	2500
67130	2500
67140	2500
67148	2500
67172	2500
67173	2500
67177	2500
67181	2500
67203	2500
67218	2500
67236	2500
67248	2500
67315	2500
67318	2500
67362	2500
67402	2500
67422	2500
67448	2500
67457	2500
67469	2500
67518	2500
67548	2500
67607	2500
67609	2500
67648	2500
67713	2500
67748	2500
67819	2500
67848	2500
67875	2500
67877	2500
67889	2500
67895	2500
67914	2500
67929	2500
67933	2500
67948	2500
67986	2500
67991	2500
Sesenta y ocho mil	
68018	2500
68022	2500
68048	2500
68069	2500
68078	2500
68114	2500
68130	2500
68140	2500
68148	2500
68172	2500
68173	2500
68177	2500
68181	2500
68203	2500
68218	2500
68236	2500
68248	2500
68315	2500
68318	2500
68362	2500
68402	2500
68422	2500
68448	2500
68457	2500
68469	2500
68518	2500
68548	2500
68607	2500
68609	2500
68648	2500
68713	2500
68748	2500
68819	2500
68848	2500
68875	2500
68877	2500
68889	2500
68895	2500
68914	2500
68929	2500
68933	2500
68948	2500
68986	2500
68991	2500
Sesenta y nueve mil	
69018	2500
69022	2500
69048	2500
69069	2500
69078	2500
69114	2500
69130	2500
69140	2500
69148	2500
69172	2500
69173	2500
69177	2500
69181	2500
69203	2500
69218	2500
69236	2500
69248	2500
69315	2500
69318	2500
69362	2500
69402	2500
69422	2500
69448	2500
69457	2500
69469	2500
69518	2500
69548	2500
69607	2500
69609	2500
69648	2500
69713	2500
69748	2500
69819	2500
69848	2500
69875	2500
69877	2500
69889	2500
69895	2500
69914	2500
69929	2500
69933	2500
69948	2500
69986	2500
69991	2500
Setenta mil	
70018	2500
70022	2500
70048	2500
70069	2500
70078	2500
70114	2500
70130	2500
70140	2500
70148	2500
70172	2500
70173	2500
70177	2500
70181	2500
70203	2500
70218	2500
70236	2500
70248	2500
70315	2500
70318	2500
70362	2500
70402	2500
70422	2500
70448	2500
70457	2500
70469	2500
70518	2500
70548	2500
70607	2500
70609	2500
70648	2500
70713	2500
70748	2500
70819	2500
70848	2500
70875	2500
70877	2500
70889	2500
70895	2500
70914	2500
70929	2500
70933	2500
70948	2500
70986	2500
70991	2500
Setenta y una mil	
71018	2500
71022	2500
71048	2500
71069	2500
71078	2500
71114	2500
71130	2500
71140	2500
71148	2500
71172	2500
71173	2500
71177	2500
71181	2500
71203	2500
71218	2500
71236	2500
71248	2500
71315	2500
71318	2500
71362	2500
71402	2500
71422	2500
71448	2500
71457	2500
71469	2500
71518	2500
71548	2500
71607	2500
71609	2500
71648	2500
71713	2500
71748	2500
71819	2500
71848	2500
71875	2500
71877	2500
71889	2500
71895	2500
71914	2500
71929	2500
71933	2500
71948	2500
71986	2500
71991	2500
Setenta y dos mil	
72018	2500
72022	2500
72048	2500
72069	2500
72078	2500
72114	2500
72130	2500
72140	2500
72148	2500
72172	2500
72173	2500
72177	2500
72181	2500
72203	2500
72218	2500
72236	2500
72248	2500
72315	2500
72318	2500
72362	2500
72402	2500
72422	2500
72448	2500
72457	2500
72469	2500
72518	2500
72548	2500
72607	2500
72609	2500
72648	2500
72713	2500
72748	2500
72819	2500
72848	2500
72875	2500
72877	2500
72889	2500
72895	2500
72914	2500
72929	2500
72933	2500
72948	2500
72986	2500
72991	2500
Setenta y tres mil	
73018	2500
73022	2500
73048	2500
73069	2500
73078	2500
73114	2500
73130	2500
73140	2500
73148	2500
73172	2500
73173	2500
73177	2500
73181	2500
73203	2500
73218	2500
73236	2500
73248	2500
73315	2500
73318	2500
73362	2500
73402	2500
73422	2500
73448	2500
73457	2500
73469	2500
73518	2500
73548	2500
73607	2500
73609	2500
73648	2500
73713	2500
73748	2500
73819	2500
73848	2500
73875	2500
73877	2500
73889	2500
73895	2500
73914	2500
73929	2500
73933	2500
73948	2500
73986	2500
73991	2500
Setenta y cuatro mil	
74018	2500
74022	2500
74048	2500
74069	2500
74078	2500
74114	2500
74130	2500
74140	15000
74148	2500
74172	2500
74173	2500
74177	2500
74181	2500
74203	2500
74218	2500
74236	2500
74248	2500
74315	2500
74318	2500
74362	2500
74402	2500
74422	2500
74448	2500
74457	2500
74469	2500
74518	2500
74548	2500
74607	2500
74609	2500
74648	2500
74713	2500
74748	2500
74819	2500
74848	2500
74875	2500
74877	2500
74889	2500
74895	2500
74914	2500
74929	2500
74933	2500
74948	2500
74986	2500
74991	2500
Setenta y cinco mil	
75018	2500
75022	2500
75048	2500
75069	2500
75078	2500
75114	2500
75130	2500
75140	2500
75148	2500
75172	2500
75173	2500
75177	2500
75181	2500
75203	2500
75218	2500
75236	2500
75248	2500
75315	2500
75318	2500
75362	2500
75402	2500
75422	2500
75448	2500
75457	2500
75469	2500
75518	2500
75548	2500
75607	2500
75609	2500
75648	2500
75713	2500
75748	2500
75819	2500
75848	2500
75875	2500
75877	2500
75889	2500
75895	2500
75914	2500
75929	2500
75933	2500
75948	2500
75986	2500
75991	2500
Setenta y seis mil	
76018	2500
76022	2500
76048	2500
76069	2500
76078	2500
76114	2500
76130	2500
76140	2500
76148	2500
76172	2500
76173	2500
76177	2500
76181	2500
76203	2500
76218	2500
76236	2500
76248	2500
76315	2500
76318	2500
76362	2500
76402	2500
76422	2500
76448	2500
76457	2500
76469	2500
76518	2500
76548	2500
76607	2500
76609	2500
76648	2500
76713	2500
76748	2500
76819	2500
76848	2500
76875	2500
76877	2500
76889	2500
76895	2500
76914	2500
76929	2500
76933	2500
76948	2500
76986	2500
76991	2500
Setenta y siete mil	
77018	2500
77022	2500
77048	2500
77069	2500
77078	2500
77114	2500
77130	2500
77140	2500
77148	2500
77172	2500
77173	2500
77177	2500
77181	2500
77203	2500
77218	2500
77236	2500
77248	2500
77315	2500
77318	2500
77362	2500
77402	2500
77422	2500
77448	2500
77457	2500
77469	2500
77518	2500
77548	2500
77607	2500
77609	2500
77648	2500
77713	2500
77748	2500
77819	2500
77848	2500
77875	2500
77877	2500
77889	2500
77895	2500
77914	2500
77929	2500
77933	2500
77948	2500
77986	2500
77991	2500
Setenta y ocho mil	
78018	2500
78022	2500
78048	2500
78069	2500
78078	2500
78114	2500
78130	2500
78140	2500
78148	2500
78172	2500
78173	2500
78177	2500
78181	2500
78203	2500
78218	2500
78236	2500
78248	2500
78315	2500
78318	2500
78362	2500
78402	2500
78422	2500
78448	2500
78457	2500
78469	2500
78518	2500
78548	2500
78607	2500
78609	2500
78648	2500
78713	2500
78748	2500
78819	2500
78848	2500
78875	2500
78877	2500
78889	2500
78895	2500
78914	2500
78929	2500
78933	2500
78948	2500
78986	2500
78991	2500
Setenta y nueve mil	
79018	2500
79022	2500
79048	2500
79069	2500
79078	2500
79114	2500
79130	2500
79140	2500
79148	2500
79172	2500
79173	2500
79177	2500
79181	2500
79203	2500
79218	2500
79236	2500
79248	2500
79315	2500
79318	2500
79362	2500
79402	2500
79422	2500
79448	2500
79457	2500
79469	2500
79518	2500
79548	2500
79607	2500
79609	2500
79648	2500
79713	2500
79748	2500
79819	2500
79848	2500
79875	2500
79877	2500
79889	2500
79895	2500
79914	2500
79929	2500
79933	2500
79948	2500
79986	2500
79991	2500
Ochenta mil	
80018	2500
80022	2500
80048	2500
80069	2500
80078	2500
80114	2500
80130	2500
80140	2500
80148	2500
80172	2500
80173	2500
80177	2500
80181	2500
80203	2500
80218	2500
80236	2500
80248	2500
80315	2500
80318	2500
80362	2500
80402	2500
80422	2500
80448	2500
80457	2500
80469	2500
80518	2500
80548	2500
80607	2500
80609	2500
80648	2500
80713	2500
80748	2500
80819	2500
80848	2500
80875	2500
80877	2500
80889	2500
80895	2500
80914	2500
80929	2500
80933	2500
80948	2500
80986	2500
80991	2500
Ochenta y una mil	
81018	2500
81022	2500
81048	2500
81069	2500
81078	2500
81114	2500
81130	2500
81140	2500
81148	2500
81172	2500
81173	2500
81177	2500
81181	2500
81203	2500
81218	2500
81236	2500
81248	2500
81315	2500
81318	2500
81362	2500
81402	2500
81422	2500
81448	2500
81457	2500
81469	2500
81518	2500
81548	2500
81607	2500
81609	2500
81648	2500
81713

CRONICAS Y CRONISTAS

Continúa sus trabajos la Semana de Lucha contra los Accidentes de Trabajo

MADRID, 15. — Han continuado las sesiones de trabajo de la Semana de Lucha contra los Accidentes de Trabajo, en sus seis comisiones de construcciones, industria, transporte, mar, minas y agricultura. En la piscina del Gimnasio General Moscardó hubo una exhibición realizada por los miembros de la Federación Española de Salvamento y Socorrismo, que puso de relieve su importancia. El presidente de la Federación, señor Martell, expuso la eficacia preventiva que puede representar la preparación en este sentido de todos los trabajadores españoles y el Sr. Elosegui, presidente de la Asociación de Prevención de Accidentes, agradeció esta colaboración.

Luego se proyectaron documentales sobre el tema principal de esta semana, uno rodado en Puerto Rico y otro en EE. UU. La primera conferencia la pronunció D. Fermín Grande Cobian, inspector médico de la Mutualidad de Empresas Mineras de Asturias, sobre "El médico en la prevención", exponiendo estas tareas y cómo cada obrero debe ser destinado al trabajo más adecuado a su salud y en el que produzca mayor rendimiento, habló de la reincorporación de los trabajadores después de un accidente profesional y de la importancia de la medicina en este campo, refiriéndose a estadísticas de la Organización Mundial de la Salud y citando ejemplos concretos, tales como el de los Estados Unidos, donde las tres jaraclas tradicionales —hogar, carretera e industria— causan más muertes que la tuberculosis, el cáncer y las enfermedades del corazón. D. Manuel Borrás París, ingeniero industrial de Barcelona, disertó a continuación sobre "Psicología aplicada a la seguridad industrial", distinguiendo dos etapas como más interesantes las de prevención técnica, influencia más factor humano como causa predeterminante y aceptación de los problemas de aptitud, analizando las formas de la conducta humana, tanto en cuanto a los problemas de rendimiento como en los que afectan a la seguridad. Se refirió a la aportación de las diferentes escuelas psicológicas y analizó los puntos más interesantes relacionados con los diversos puestos de trabajo, así como las reacciones físicas e intelectuales del trabajador, deteniéndose en el estudio de los conceptos de fatiga, ritmo y monotonía y en las bases modernas de las concepciones psicotécnicas de la formación. — Cifra.

DESDE BONN

El "caso Kroll", preocupación latente en la República Federal Alemana

Se afirma, sin embargo, que el embajador alemán en Moscú nunca ha sobrepasado los límites de sus atribuciones

Todo ello a causa de la decisión soviética de la promulgación del programa para la solución del problema berlinés

BONN (Por teléfono. Crónica de nuestro corresponsal). — Lo que está sucediendo ahora con el embajador alemán en Moscú, Sr. Krall, me recuerda lo que sucedió un par de años atrás cuando saltó al campo de la alianza occidental igual que una liebre escandalosa, la cuestión de las bases de la Bundeswehr. Los países aliados de la República Federal fueron barridos por un viento de indignación; sus hombres políticos se rasgaron las vestiduras y la prensa echó una espesa alfombra de ceniza sobre sus titulares. Claro que esto no impidió que a los pocos meses el joven ejército alemán tuviera bases de instrucción en Francia e Inglaterra. El escándalo, pues, no fue debido a que los soldados alemanes pudieran hacer prácticas en bases extranjeras, sino a que el Gobierno alemán hubiera negociado la cesión de terrenos de instrucción por su propia cuenta. Pecado gravísimo de autonomía.

Aunque el "caso Kroll" no está todavía claro, se trata de lo siguiente: El día 9 de noviembre y cumpliendo una invitación de Kurschev, el diplomático alemán se presentó en el Kremlin y sostuvo con el jefe soviético una conversación de hora y media, en la que al parecer, el Doctor Kroll escuchó más que habló; y cuando lo hizo, según propia confesión, solo intentó con sus palabras sondear la disposición del gobierno ruso hacia el occidente en general y la República Federal y Berlín en particular. Como inmediatamente aliados. Otro pecado mortal de autonomía.

Naturalmente el doctor Adenauer tenía que reaccionar con energía y el embajador Kroll fue llamado a Bonn para sufrir lo que los italianos llaman una "Lavatina di testa". Ni qué decir tiene asimismo que el Gobierno de Bonn se declaró desde el primer momento, inocente de toda culpa, gracias a lo cual el embajador Kroll se la llevó entera. Y aunque el interesado ha dicho que en su conversación con Kruschev nunca sobrepasó los límites de las atribuciones concedidas habitualmente a un jefe de misión, no se sabe todavía si regresará a Moscú o será destituido. A juzgar por lo que dicen los periódicos sus dos entrevistas con Adenauer —la última ayer— se han desarrollado en un clima de tempestad o por lo menos de marejada fuerte. Se le acusa de haber tomado una iniciativa improcedente e inoportuna, que puede poner en peligro las relaciones de la República Federal con sus aliados occidentales, y de haber expuesto ante Kruschev opiniones personales. Sin embargo, resulta difícil creer que el embajador Kroll aceptará el diálogo con Kruschev sin previa autorización de su Gobierno.

En su descargo, una buena parte de la prensa alemana aclara: primero, que el proyecto de cuatro puntos es anterior a al conversación Kroll-Kruschev, ya que figuraba en uno de los primeros informes enviados a Wáshington por el embajador norteamericano en Moscú. Segundo, que en tal programa no empezó a circular por el mundo el ya famoso programa soviético de cuatro puntos para la solución del problema de Berlín, se supuso que el Gobierno de Bonn había tomado a través de su embajador en Moscú, la iniciativa de establecer contactos con el soviético, a espaldas de sus han tenido arte ni parte los alemanes, pues la paternidad de la criatura está en duda entre Gromyko y el italiano Fanfani. Por lo tanto, ¿de qué cargos se le acusa al embajador Kroll? Por lo visto, solo de haberse tomado la libertad de intercalar en su conversación con Kruschev quizás empujado por el clima de campechanía que el jefe soviético sabe crear admirablemente a su alrededor, algunos juicios personales que muy bien administrados después por la propaganda comunista han servido de pretexto a los aliados de la República Federal, a quienes los dedos se les "hacen rapallo" (nombre del tratado de amistad y colaboración germano-soviético de la primera postguerra) para escandalizarse con el supuesto de que la Alemania occidental quiere hacer una política autónoma respecto a Rusia. Mala cosa en víspera del viaje de Adenauer a Wáshington.

Cabe señalar que únicamente los periódicos gubernamentales o nacionalistas a ultranza "piden la cabeza" de Kroll. Los independientes del centro y la izquierda, así como los socialistas, lo defienden. Según el "General Anzeiger", de Bonn, sería un error sacrificar a un embajador de tanta valía en aras "de la indignación más bien artificial que se ha despertado en el extranjero". En definitiva Kroll tiene más defensores que atacantes. Y sobre todo los primeros tienen más altura. Por ejemplo, el serio "Ffrankfurter Allgemeine", en su edición del miércoles, le defiende con mucha eficacia.

Después de asegurar que no está claro que el embajador expusiera ante Kruschev puntos de vista personales que sobrepasaran los límites de sus atribuciones, escribe: "Sería prematuro, sin duda, como algunos piden, la destitución de Kroll como embajador en Moscú. Tal medida podría producir efectos negativos en el Kremlin, precisamente en el momento en que Kruschev ha ofrecido al Occidente la reapertura del diálogo". Y más adelante, refiriéndose al viaje de Adenauer a Wáshington añade: "El Canciller podrá decir (al Presidente Kennedy) que la irritación y la sorpresa producidas por el coloquio Kroll-Kruschev sólo han calado en aquellos que piensan que la República Federal está dispuesta a abandonar la leal colaboración con Norteamérica: un imposible absoluto".

En el caso Kroll, lo único que parece claro es que los aliados de la República Federal se echan a temblar cada vez que Bonn se permite alguna veleidad de independencia. Quizás no les falten razones para ello, aunque la verdad es que manifiestan sus temores con demasiados aspavientos. Si el embajador Kroll consiguió ablandar un poco la resistencia de Kruschev, mejor es alegrarse que escandalizarse de que así haya sido. Por su parte, no hay nada mejor que la desconfianza para avivar el nacionalismo alemán, hoy por hoy larvado.

ALBERTO CRESPO.

Entrega de 125 viviendas de la Colonia de San José Obrero, en Madrid

Presidió el acto el Ministro de Trabajo

MADRID, 15. — El Ministro de Trabajo, D. Fermín Sanz Orrio, ha presidido el acto de bendición y entrega de 125 viviendas de la Colonia de San José Obrero, del Barrio de Puerta Bonita, en el distrito de Carabanchel. Ofició en la ceremonia de bendición el Obispo Auxiliar de Madrid-Alcalá, Dr. García Lahiguera, que también bendijo los terrenos donde se va a iniciar inmediatamente la construcción de otras trescientas viviendas de tipo similar. Estas casas han sido construidas por los propios trabajadores de la construcción que han de habitarlas, mediante el sistema de prestación personal, integrados en la Cooperativa de Jesús Divino Obrero, acogiéndose a los beneficios del Crédito Laboral de la Vivienda. Cada vivienda, perfectamente construida, ha costado sólo doce mil pesetas y son amortizadas en diez años mediante el pago mensual de solo cien pesetas. Los obreros han donado, además, una hora extraordinaria de trabajo para regalar una vivienda a la viuda de un compañero de trabajo fallecido en accidente.

Con el Ministro se hallaban el Alcalde de Madrid, Director General de Administración Local, y otras personalidades.

Hablaron el Sr. Alvarez Abellán, el Sr. Ormaechea, el Alcalde y finalmente el Ministro, que estimuló a los trabajadores y corporaciones madrileñas a proseguir en esta labor que tanto favorece a las clases modestas. Después se entregó a cada beneficiario el correspondiente título de propiedad. — Cifra.

DESDE MEJICO

Vuelve a hablarse de la construcción del canal interoceánico de Nicaragua

El Congreso norteamericano tratará esta cuestión al iniciar sus sesiones el próximo mes de enero

MEJICO. — (Crónica de nuestro corresponsal). — Noticias procedentes de Managua se refieren a que de nuevo ha surgido al primer plano de la actualidad el proyecto de construcción del canal interoceánico de Nicaragua.

El asunto ha cobrado actualidad con motivo de la visita realizada a Nicaragua por el representante demócrata en el Congreso y miembro del comité de presupuesto para la defensa Sr. Daniel J. Flood. La importancia de esta visita es mayor si se tiene en cuenta que el congreso norteamericano tratará la cuestión del Canal al iniciar sus sesiones en enero de 1962.

Sobre la eventual construcción de este canal existe entre Estados Unidos y Nicaragua y desde 1914, el "tratado Byan-Chamorro" mediante el cual Nicaragua concedió al gobierno de Washington un derecho "a perpetuidad" para el trazado y apertura de esta vía de agua.

Según informa la AP durante su estancia en el país, Flood visitó la ciudad de Granada, situada a orillas del gran lago de Nicaragua, que está en la proyectada ruta del canal y después en helicóptero, siguió por el aire todo el camino por donde discurriría este canal desde San Juan del Norte, en el Atlántico, hasta Brito, en el Pacífico. Flood declaró después que una vez examinados los estudios de los técnicos el congreso norteamericano debe decidir el lugar del continente donde se vaya a construir el canal. "La construcción del canal a través del istmo de Tehuantepeo, en Méjico está descartada ya que los mejicanos ponen mucha dificultades —agrego— por lo tanto debemos considerar las posibilidades siguientes: construir el canal por Colombia agregar nuevas exclusas al actual canal de Panamá o escoger la ruta interoceánica de Nicaragua y aceptar el proyecto que existe al respecto".

Todas las grandes potencias del mundo han mostrado su interés por este canal de Nicaragua. Los emperadores Napoleón en 1803 y Napoleón III en 1864, enviaron ingenieros y técnicos para que estudiaran a fondo la cuestión e hicieran informes sobre las posibilidades de que se pueda construir dicho canal de manera que Francia se llevara la gloria de esta gran obra al mismo tiempo que dispusiera del control económico y militar de la importante vía.

En el mismo siglo, otros dos franceses Félix Chevalier en 1868 y M. Blanchet por encargo de Fernando de Lesseps en 1872 visitaron también ese país estudiaron el asunto.

Más tarde, Gran Bretaña y Japón se interesaron muchísimo por el posible canal. Según ciertas versiones la caída del presidente José Santos Zelaya, en 1909 se debió a que estaba en tratos con el imperio japonés para otorgar una concesión al gobierno de Tokio. Estados Unidos al enterarse de ello, ejerció fuertes presiones para que Zelaya fuese derrocado lo que se consiguió.

Es indudable el beneficio que representaría el abrir una nueva vía de comunicación interoceánica puesto que el canal de Panamá ha quedado anticuado para el tonelaje actual. Pero aún así, surgen núcleos de opinión contraria a la realización del proyecto. El recuerdo de las vías que costó abrir el canal de Panamá está vivo y una gran parte de los países americanos son contrarios a que Estados Unidos explote otra franja de terreno en Centroamérica.

A pesar de que es indudable que la construcción y el mantenimiento del canal de Nicaragua daría trabajo a mucha gente además de que casi inmediatamente se notaría un sensible progreso económico en la región, sin embargo existen opiniones en contra de la idea, sobre todo si la obra no es financiada por los centroamericanos mismos. El "partido unionista centroamericano" que tiene filiales en todos los países del itsmo, ha manifestado ya que no es partidario de que América Central, quede partida en dos ni de que la obra sea financiada y construida por los norteamericanos. A pesar de todo, la visita de Flood es muy significativa, sobre todo porque se realiza escasos meses antes de que el Congreso de los Estados Unidos examine la cuestión. Parece claro que un nuevo canal en América no solo sería de gran importancia para el continente, sino también para todo el mundo.

Juan de Dios Alvarez Aguirre

Un perro ha vivido cinco meses con los pulmones de otro

ANN ARBOR (Michigan), 15.- Un perro llamado "Homer" ha establecido un nuevo "record" médico al vivir durante cinco meses con los pulmones de otro perro dentro de su pecho, según ha declarado hoy el científico de la Universidad de Michigan, Dr. Paullet. —Efe.

220 personas muertas en Méjico como consecuencia de una tormenta en la costa del Pacífico

MEJICO, 15. —Más de 220 personas han resultado muertas y centenares han quedado aisladas y sin alimentos ni agua, como consecuencia de una tormenta que se desencadenó sobre Méjico por la costa del Pacífico, según noticias recibidas en esta capital. —Efe.

Se están ultimando los ensayos para el estreno mundial de "La Atlántida", en el Liceo de Barcelona

BARCELONA, 15. — Prosiguen en forma metódica los ensayos y preparativos para la presentación del poema sinfónico de Falla, "La Atlántida" que será estrenada mundialmente en el Gran Teatro del Liceo de Barcelona, en la noche del 24 del actual.

El maestro Toldrá ha manifestado a un redactor de la agencia "CIFRA", que está muy satisfecho de los ensayos efectuados hasta ahora, pues tanto los miembros de la orquesta, como los coros y solistas trabajan con gran ilusión y entusiasmo. — Cifra.

Y TAMBIEN EN CADIZ

CADIZ, 15. — En el Gobierno Civil se reunió la comisión delegada local para la representación de "La Atlántida" del insigne gaditano Manuel de Falla, que se representará en nuestro primer coliseo el 30 del actual. Presidió el Gobernador Civil y asistió el Alcalde, Delegado de Hacienda, D. José María Pemán, Deán de la Catedral, Director del Conservatorio de Música y el Secretario de la Comisión, trazándo se el programa de los actos de dicho día. — Cifra.

PANORAMA INTERNACIONAL

Hoy comienza la conferencia europea del desarrollo económico

Por ENRIQUE RUIZ GARCIA

HOY, jueves, habrá comenzado en París a nivel ministerial, la conferencia euroatlántica de la Organización Económica para la Cooperación y el Desarrollo.

En este nuevo universo incluidas, como se sabe, sabe, dos naciones que no son europeas en el sentido geográfico de la palabra: Estados Unidos y Canadá.

Para entender el singular momento que atraviesa este gran "club" occidental es preciso repasar, aunque sea brevemente, sus antecedentes históricos. La O.E.C.D. ha sucedido recientemente a la vieja Organización Europea de Cooperación Económica, que fue conocida de todos los europeos bajo las siglas de O.E.C.E.

Pues bien, esta organización nació y tomó fundamento jurídico el 12 de julio de 1947 con objeto de distribuir el Plan Marshall que el General de ese mismo nombre presentara a Norteamérica, como objetivo nacional en su histórico discurso del 5 de junio de 1947 en la Universidad de Harvard. Formaron aquel primer armazón europeo dieciseis naciones continentales. En su sesión inicial, empujadas por el gran capitalismo mundial se declararon dispuestas a incorporar la economía alemana la vía europea pero negaron a España ese mismo derecho que hubiera transformado en muchos y amplios sectores el panorama económico español y que, al impedirle tomar una dirección autárquica, sería hoy mucho más fácil de acomodar a la integración europea.

Pese a ello no cabe duda de que el Plan Marshall y la O.E.C.E. han tenido una repercusión inmensa sobre el desarrollo y reconstrucción en panorámica de la vida continental. No es extraño por tanto, que se comprendiera muy bien al incorporarse los Estados Unidos y Canadá que se iniciaba nueva etapa. Esta fase ha tenido una exteriorización concreta en la mutación de la O.E.C.E. por la O.E.C.D. y por la incorporación de lo que pudiéramos llamar el "atlantismo" a la teoría fundacional de 1947.

LA SEGUNDA ETAPA: EL DESARROLLO

En la conferencia que en estos momentos se desarrolla en París, los ministros de las veinte naciones que componen la nueva organización —entre ellas está nuestro país— se habrán encontrado en la mesa frente a cada portafolio con un informe norteamericano que propone un plan económico mediante el cual al cabo de nueve años —para 1970— se habrá producido el aumento real de la renta euroatlántica en un cincuenta por ciento.

Nadie niega que ese gran acierto se debe, sin duda, a la presencia del plan de desarrollo ruso presentado, a su vez, en el curso del veintidós Congreso. La etapa por la competencia mundial, en el orden de los hechos concretos, llama a todas las puertas.

SIGNIFICACION DEL PLAN

De acuerdo con el esquema norteamericano el crecimiento euroatlántico deberá ser no inferior a un índice del 4,5 por ciento anual. Si se tiene en cuenta que en el curso de la pasada década la economía norteamericana ha estado creciendo a un 2,5 por ciento, el salto es muy considerable y de enorme repercusión, sin duda, sobre los carácteres mismos de la competencia este-oeste.

De todas formas, es conveniente recordar que el plan francés para los próximos cuatro años ya había fijado planificado ese 4,5 por ciento —ustedes recordarán las crónicas que he dedicado a ese importante tema— como supuesto fundamental de su programa cuatrienal. A su vez las naciones europeas del Mercado Común están obteniendo niveles de crecimiento que van actualmente del 3 al 6 de índice anual de aumento. En 1960, por ejemplo, el crecimiento industrial de Alemania —no del conjunto de la renta nacional— fue de un ocho por ciento.

En el caso de España el promedio de crecimiento parece estar situado entre un cuatro y un cinco por ciento anual en los últimos años, salvo en el año 1960 en el que a consecuencia de las medidas de estabilización se produjo —era indudable su necesidad— una retracción en la renta racional que el Banco Central calculó en un seis por ciento. Esa retracción era de esperar pero tenía que estar compensada a continuación, con una reactivación mucho mayor que la actual.

Todos los economistas consideran por tanto que el desarrollo europeo es muy considerable y que es Norteamérica quien necesita a su vez, de una ampliación de su propio índice de crecimiento que los republicanos de Rockefeller y los profesores de Kennedy están de acuerdo en modelar en torno a un cinco por ciento.

LA GRAN CUESTION

Es a todas luces evidente que la gran preocupación contemporánea constituida por la capacidad de desarrollo de cada nación o, en este caso concreto, de cada grupo de naciones asociadas. También está claro que si el crecimiento ruso es más alto que el que se fija como máximo el plan norteamericano también es justo decir que la elevación del crecimiento estadounidense en una mitad supondría una cifra astronómica que hace muy difícil las equiparaciones y mucho más si se une a la Europea. No obstante, apenas cabe duda que el problema esencial no reside tanto en el crecimiento del centro y medio por ciento como en lo que realmente se quiere aumentar. En otras palabras: el mundo contemporáneo es otro y necesita urgentemente tratamientos sociales, económicos, técnicos y de enseñanza distintos. La sociedad de la que formamos parte tiene que crecer porque esa es la fórmula actual, pero tenemos que saber cual es lo primordial y lo que verdaderamente nos conecta con la realidad de nuestros días y de nuestras necesidades. Por otra parte es evidente que para establecer el equilibrio continental se necesita que ciertos países, fundamentalmente los meridionales aumenten en mayor cifra su índice de desarrollo en los sectores claves porque, en último trance, la situación y la distancia serán siempre del mismo porte. Tal dilema implica, a su vez, que sin reformas estructurales profundas los sectores más beneficiados en el plan de desarrollo serían también los que hoy son ya más fuertes y más prósperos. Este gran tema axiomático, pues, la hora presente de Europa, su conciencia y su destino.

La reina Isabel de Inglaterra, en Ghana

ACCRA. — La reina Isabel de Inglaterra y el duque de Edimburgo, presididos por el presidente Nkrumah, la gran parada militar celebrada en la capital de Ghana, en honor de la soberana inglesa. — (Foto Europa Press).