NUM. SUELTO 10 CÉNTIMOS

# HERALDO DE CASTELLON

NUM. SUELTO 10 CÉNTIMOS

AÑO XXXII — Oficinas: Escalerilla Viciano, 14 — Sábado 5 de Noviembre de 1921 — Dirección telegráfica: HERALDO — NÚM. 9.998 — (FRANQUEO CONCERTADO)

## TEATRO PRINCIPAL

**Para esta noche y mañana extraordinarias funciones de cine y varietés**

3 estrenos 3 — Vistas de Inglaterra — REPRESENTACION DESGRACIADA KITI GORDON — Charlot, rival amoroso — 3 estrenos 3

Extraordinario debut TRIO PONS Y SU BOTONES — Tres señoritas y un caballero — EN BREVE.....

## Banco Hispano Americano.-Madrid

**Próxima apertura de la Sucursal de este Banco en Castellón**

**Balance en 31 de Julio de 1921**

**ACTIVO**

| | | |
|---|---|---|
| ...ja y Bancos | Ptas. | 63.951.100'25 |
| ...tera (Efectos comerciales. Ptas 254.859.335'68 / Títulos ... — 95 874.450'21) | — | 350.733 795'89 |
| ...cipos y dobles | — | 2.153 655 72 |
| ...responsales deudores | — | 254.190.300 69 |
| ...tas corrientes deudoras | — | 176 336.344'27 |
| ...tas de orden y diversas | — | 56.328.984'63 |
| ...ables | — | 15.7 6 889 36 |
| ...inistas | — | 10.118.300'00 |
| | Ptas. | 929 599.370 81 |
| ...bios | — | 1.659 688 693 23 |
| | Ptas. | 2 589.288.064 04 |

**PASIVO**

| | | |
|---|---|---|
| Capital | Ptas. | 100 000.000'00 |
| Fondo de reserva (Ordinario ..... Ptas. 4.410.219'63 / Extraordinario — 17.500 000 00) | — | 21.910.219 63 |
| Pérdidas y ganancias: remanente de 1920 | — | 342 887'32 |
| Corresponsales acreedores | — | 184.726.263'49 |
| Cuentas corrientes acreedoras | — | 488 443.094 38 |
| Acreedores por valores al cobro | — | 47.772.664'40 |
| Efectos a pagar | — | 19 834 546'43 |
| Cuentas de orden y diversas | — | 66.294.657'16 |
| Dividendos activos | — | 275 038 00 |
| | Ptas. | 929.599.370'80 |
| Depositantes | — | 1.659.688 693'23 |
| | Ptas. | 2.589 288 064'04 |

El Director Gerente, JULIAN CIFUENTES.

El Jefe de Contabilidad, H. GARCÍA.

## ...l día político

...sión de ayer en el Con... tuvo verdadero interés por ...tervención del ministro de ...do en el debate sobre Ma...cos, que siguió a la interpe...ción sobre el Banco de Barcelo...ya hubo de suspender el Pre...dente de la Cámara, ante el te...rde que llegaran a los manos ...cristas y los de la Unión ...lquice.

...señor González Honteria, ...está recogiendo las principa... manifestaciones de todos los ...tores, exponiendo de paso su ...rio sobre la proposición del ...de Romanones.

...to de relieve los daños que ...seguirían a la nación si aban...ramos Marruecos rompiendo ...compromisos internacionales ...ridos y los esfuerzos reali...s por España en 1904 para ...gir el statuquo de Marrue...

...ocupó después de la confe...cia de Algeciras diciendo que ...España no hubiese aceptado el ...ñor el Raf, hubiera quedado ...para Francia.

...conducta del gobierno, res... al protectorado es a base ...que se respete la autoridad re...va y política del jalifa, la au...d del Magzen, pero también ...ntidad tradicional de las ...as.

...rendió el ministro de Es... consideraciones sobre las ...ciones del caracter de los ...s verdaderamedts bárba...rigo de la fuerza y dice:

...ando ocurrió el desastre de ...s, los cabileños comenzaron ...do intención de repartirse el ...pero muchísimos de ellos ...el propósito de expulsarnos ...do el territorio marroquí.

...zaron los actos de cruel...y barbaros y brutales que ...registrado en las páginas ...historia.

...mos castigarlos severa...pero tengamos en cuenta ...ellos poseen la convicción de ...otros no les perdonaremos ...

...preciso que les escarmente... hasta que hagan la debida ...de nuestras armas.

...procederá a la confiscación ...ado de las cabilas que más ...distinguido por sus cruel...y no se les devolverán di...tierras hasta que realicen ac... verdadero arrepentimiento y se sometan a las duras condiciones que les impondremos.

El deseo del gobierno es de reducir a sus límites ordinarios el contingente de las fuerzas Marruecos.

Procuraremos hacer obras públicas y colonización en el país, con arreglo a proyectos de ley, que en breve se presentarán al Parlamento.

Al extender el protectorado ha de procurarse que los funcionarios no sean marroquíes, pues no se concibe que los indígenas, conozcan bien la aplicación de la ley del Timbre.

Estudia un proyecto sobre el consumo del azúcar, thé y alcoholes, ya aprobado anteriormente y el empleo de un sistema de almadrabas.

Debe procurarse que Melilla, tenga un régimen administrativo propio y derecho a elegir representante en Cortes. No cree que haya dificultades para nuestra política aunque los señores Besteiro y Prieto, que representan muy poco, hayan expresado la conveniencia de abandonar Marruecos.

Termina aconsejando que no se propale lo del abandono de Marruecos, porque de esta manera no encontrará el Gobierno tantas dificultades para llevar a cabo su misión.

González Honteria fué muy aplaudido y al concedérsele después la palabra al Conde de Romanones dijo éste que antes esperaba oir al Jefe del Gobierno, contestando Maura que el ministro de Estado había hablado por todo el Gabinete.

Romanones retira entonces su proposición y Besteiro protesta del intento de Maura de querer terminar el debate en la próxima semana, diciendo después que si la razón que nos lleva a Marruecos es de orden internacional, no es menos cierto que también estamos en libertad para denunciar el tratado.

El ministro de Estado al rectificar defiende la política del Gobierno, manifestando que no estamos en Marruecos por caprichos ni por intereses de una dinastía, sino por compromisos que no podemos eludir.

* * *

Terminada la sesión de la Cámara popular formáronse animados grupos, elogiándose el discurso del ministro de Estado.

La creencia general es la de que el debate sobre Marruecos camina a su fin para adelantar la discusión de los proyectos más urgentes del Gobierno y cerrar seguidamente las Cortes para la mayor libertad de la campaña de Marruecos.

## El retiro obrero

*Aún cuando la inmensa mayoría de los patronos valencianos está inscribiendo rápidamente a sus obreros en el régimen obligatorio de retiros, la Inspección regional del mismo ha descubierto algunos casos en los cuales se halla resistencia al cumplimiento de lo prescrito por la ley reciente de retiros obreros.*

*Apenas tuvo conocimiento de ello el señor presidente de la Audiencia Territorial, excitó el celo del señor Juez Decano, el cual ha recordado a todos los Jueces de Valencia, en una nota circulada a los mismos y que se circulará igualmente a todos los del Territorio, los casos en los cuales la autoridad judicial debe prestar su auxilio para la debida eficacia de dicha ley de Retiros obreros.*

*Según ésta y las demás disposiciones vigentes, los Jueces intervienen en tres casos: el de resistencia a la inspección, el de falta de pago y el de surgir alguna cuestión litigiosa. A los patronos que se resisten a facilitar a los inspectores del retiro obrero los datos necesarios para el cumplimiento de su función, deberá el Juez de instrucción requerirles para que lo hagan, bajo la responsabilidad de desobediencia a la orden judicial, que es la de arresto mayor y multa de 125 a 1.250 pesetas. Cuando haya falta de pago de las cuotas debidas, una vez firme la liquidación, el Juez de 1.ª instancia o el municipal en quien delegue, procederán a hacerla efectiva por la vía de apremio. Finalmente, cuando surja alguna cuestión contenciosa, distinta del hecho material del pago, se seguirá el procedimiento del juicio verbal ante el mismo Juez de 1.ª instancia sin nada recurso que el de casación.*

*Cumpliendo las órdenes recibidas, los Jueces procederán con la mayor actividad y firmeza a cumplir estas disposiciones en los contados casos en que es de esperar que se vean forzados a intervenir.*

## Pastel de imprenta

se vende una importante partida de

## Pastel de imprenta

**Razón en esta Administración**

## En la Audiencia

**El crimen de Rosell.**

*El próximo lunes empezará a verse de nuevo el sumario instruido por el juzgado de Vinaroz con motivo del triple asesinato cometido el 5 de Septiembre de 1916 en la masía de Flauta situada en las afueras del pueblo de Rosell, del que fueron víctimas una anciana, madre de uno de los procesados, y una niña y un niño de corta edad, los cuales fueron recogidos en diferentes lugares de la citada masía con el cráneo destrozado por golpes de azadón y llenos de heridas de arma blanca; y la niña con cuatro heridas también de arma de fuego.*

*La vista de esta causa tiene apasionada a la opinión tanto por lo horroso del crimen como por las muchas incidencias que ha tenido el sumario, tales como la fuga del tristemente célebre Pastoret de las cárceles de Vinaroz; su aparición en Francia; su detención en la vecina república con motivo de un robo que cometió en Perpignán y el aviso que dió a las autoridades españolas el juez francés de que el Pastoret debía estar complicado en un triple asesinato en España que resultó ser el que ha motivado la causa que se verá el lunes.*

*Parece cosa decidida que obviados todos los obstáculos se vea ahora definitivamente la causa interviniendo como defensores del procesado Andrés Lluch Niñerola, don Emilio Borso di Carminatti; del Domingo P'd-Lluch, don Fernando Cassot Lacesaña y del David Ferrero Ferreres ( ) el Pastoret, don Norberto Ferrer Calduch.*

*Acusa a los procesados en nombre de la Ley el culto teniente fiscal de esta Audiencia don Vicente Sales y en nombre de los padres de los niños asesinados el abogado de este ilustre Colegio don Federico García.*

*La causa está señalada para varios días estando citados a declarar noventa testigos, siendo lógico suponer, dada la importancia de la vista, que el Palacio de Justicia se verá concurridísimo esos días.*

TAURINAS

## El festival de Vinaroz

*Todos los preparativos del festival que a beneficio de los heridos y enfermos de Africa se celebrará mañana en Vinaroz, reflejan ya el éxito grandioso que seguramente alcanzará la patriótica iniciativa de la Peña Taurina de aquella población.*

*Don Manuel Lozano, el escrupuloso ganadero de reses bravas que siente grandes afectos por Vinaroz, donde pasa largas temporadas, ha elegido para ser lidiados mañana por Varelito, Saleri y su banderillero Moy no tres bichos de los de mejor nota de su vacada y dos becerros de bonita lámina para los simpáticos aficionados Paquito Puchol y Agustín Colz.*

*Presidirán la corrida bellísimas señoritas que aportarán a la fiesta los encantos irresistibles de su hermosura y juventud y el pueblo de Vinaroz se asociará con su nunca desmentido patriotismo a la fiesta para que el éxito pecuniario de ésta responda a la elevada finalidad que se persigue.*

## La novillada de Castellón

*El debut de Martincho y la* despedida de Panat, *que en breve embarcará con rumbo al país de los guanos y materias fertilizantes en busca de gloria y provecho, prestan sobrados alicientes al cartel de mañana para que la gente acuda a la plaza a emocionarse con el valor temerario del primero y solazarse con las cosas del* Panat, *siempre graciosas y originales.*

*Además de Martincho y* Panat *actuará también el novillero «Sevillanito», un muchacho que promete mucho al decir de los que le han visto torear.*

**Suspiros.**

## Banco de Castellón

### Subasta

El Consejo de Administración de este Banco ha acordado sacar a pública subasta la contrata de vaciado de sótanos, zanjas para cimentación, pozos sumideros y fábricas de mampostería, ladrillo y hormigón, hasta enrasar con el piso de la calle.

La subasta se celebrará el día 9 del corriente mes de Noviembre a las doce de la mañana en el despacho del Consejo de Administración del Banco, y las proposiciones deberán presentarse por escrito bajo sobre cerrado, ofreciendo una baja de un tanto por ciento sobre los precios unitarios tipos.

El pliego de condiciones particulares y económicas que han de regir en la subasta se hallará de manifiesto en la secretaría del Banco todos los días laborables desde las nueve a las doce de la mañana y en la misma se facilitarán los datos que interesen así como también el modelo de las proposiciones.

EL «PASTORET», una de las figuras principales del llamado crimen de Rosell, cuya causa empezará a verse de nuevo en esta Audiencia a partir del lunes próximo.

## Hoy hace 25 años....

*Es nombrado Inspector de esta sección de la línea férrea del Norte, don Antonio Lafuente.*

*Se posesiona del cargo de sustituto del Ministerio fiscal de esta Audiencia don Manuel Fabra.*

*En Morella hace un frío intensísimo, registrándose una temperatura de 3 grados bajo cero.*

*El Sindicato de Riegos de esta capital y la representación de regantes de Almazora adquieren el Molino denominado del «Frontó» existente junto a la presa del Río Mijares, que tanto mal podría producir al interés de los agricultores de ambas poblaciones.*

*En Valencia naufragan a causan del violento temporal de mar dos faluchos de la matrícula de Peñíscola, salvándose todos los tripulantes.*

*Se reune la Diputación provincial en pleno, eligiendo Presidente a don Hipólito Fabra, Vicepresidente a don José Febrer y diputados secretario a don José Agramunt, y don Pedro Pascual Gómez.*

## Castellón en la guerra

**El donativo de la colonia aragonesa a sus paisanos del Regimiento de Tetuán**

*Como recordará el lector del* **HERALDO** *la numerosa y distinguida colonia de Aragón en esta capital, haciéndose cargo de las circunstancias acordó enviar a sus paisanos en las filas del Batallón de Tetuán de operaciones en Africa, la cantidad que otras veces solía invertir en la comida que es costumbre celebrar el día del Pilar y he aquí cómo contesta uno de los soldados aragoneses al patriótico rasgo de sus paisanos, sin quitar ni poner coma a su carta:*

Sr. D. . . . . .

*Llenos de alegría y satisfacción nos encontramos todos los aragoneses del Batallón expedicionario, por el grato recuerdo que hemos recibido de nuestros hermanos habitantes en Castellón, en el día de nuestra Patrona la Virgen del Pilar, que jamas se borrará de nuestra alma aragonesa.*

*En nombre de todos los aragoneses que nos encontramos en este Batallón, aunque muy corto es mi saber, por si alguno por no poder, dejara de darles las gracias, me adelanto yo a ello en nombre de todos, dirigiéndome a usted por ser el más conocedor de todos nosotros para que dé las gracias al señor Presidente de la Colonia, para que lo haga saber a nuestros hermanos de esa, y les diga que quedamos todos muy contentos y agradecidos de la cantidad mandada a estos sus hermanos que nos encontramos defendiendo nuestra Patria, en el día de nuestra Patrona. Pues conforme nos iban nombrando, nos parecía estar oyendo la voz de los nuestros, y al recibir el recuerdo tal como si nos pusieran nueva savia y nuevos brios, un algo que no se explica, y un mucho que se siente en el alma.*

*Llenos de satisfacción nos encontramos defendiendo nuestra Patria, porque sabemos que nuestra madre España nos reclamó, porque ha llegado la hora de cumplir el juramento que dimos a nuestra bandera, y valerosa y heroicamente lo verificamos defendiendo nuestra Patria contra la cruel y traidora arka de Abd el Krim que con saña e ira perseguiremos, para que llegue un día que volvamos honrosamente y satisfechos a nuestros hogares, y ante todo pronto a Castellón, para que rodeados de nuestros hermanos de esa, Castellón entero, nuestro general, jefes y oficiales, podamos gritar victoriosamente en alta voz: ¡¡Viva España!! ¡¡Viva el Regimiento de Tetuán!! ¡¡Viva la Virgen del Pilar!!*

*Sin nada más por esto ruego y espero de usted dé a todos los aragoneses de esa las más expresivas gracias y usted reciba los más cariñosos afectos de todos nosotros, principalmente de este s. s.*

*q. b s m.,*

ATENÓGENES LÓPEZ.

Cabo interino de la 4.ª Comp.ª

*Melilla 17-10-21.*

## De interés para los reclutas del reemplazo de 1921

*Por creerlo de interés, insertamos a continuación la parte dispositiva de la Real orden acerca de la concentración e incorporación a filas de los reclutas del actual reemplazo.*

*Para el destino de los reclutas que las Cajas deben facilitar a los cuerpos de Africa, se procederá a un sorteo, formando cuatro grupos en la siguiente forma:*

*I. Los que por su talla, profesión u oficio sean aptos para servir en artillería de montaña.*

*II. Los que reunan iguales condiciones para servir en artillería de plaza e ingenieros.*

*III. Los aptos para caballería artillería ligera e infantería de marina.*

*IV. Los aptos para infantería, intendencia y sanidad militar.*

*Los voluntarios de un año pertenecientes al actual reemplazo, sufrirán el correspondiente sorteo para Africa, con arreglo a lo dispuesto por R. O. circular del 27 de Diciembre de 1919, y a los que en virtud de dicho sorteo hubieran de servir en el mencionado territorio, se les tendrá en cuenta su calidad de tales voluntarios de un año, con objeto de que sean destinados a cubrir plazas que pudieran haber vacantes en los mismos, hasta completar el número de los que se asignan por compañía, escuadrón o batería en la mencionada disposición.*

La que más vende y más barato

Ventas al pormayor y menor

# ALMACENES DE TEJIDOS Y PAQUETERÍA
DE
# JUAN MARTIN BUSUTIL

González Chermá, número 61.--Castellón

La que presenta mejor surtido entodos los artículos

Venta por menor

Grandes existencias en géneros blancos. Preciosas colecciones de lanas última novedad para trajes señoras. Inmenso surtido en cortes de traje para caballeros.
En gorras, boinas y sombreros de todas clases, tenemos los últimos modelos. Mantas. Tapabocas. Paraguas. Inmensa variedad de formas en cuellos de piel.
Especialidad de la Casa en la sección de Géneros de punto, tanto por sus incalculables existencias como por los precios tan alambicados que vende.
Esta Casa además de las secciones de Tejidos y Paquetería, tiene montadas las de Mercería, Bisutería, Perfumería Confecciones, Sedería, Camisería, Guantes, etcétera, etcétera.
Visite usted la CASA BUSUTIL y se convencerá de que es la casa que cuenta con mayores existencias y que vende más barato.



DISCOS MARCA: "Gramófono"

Se han recibido los nuevos discos marca Gramófono pertenecientes al suplemento del presente mes, impresionados por

Enrico Caruso :-: Bernardo de Muro
José Palet, Inocencio Navarro y Beniamino Gigli
LAS COUPLETISTAS
Emilia Benito - Gloria del Ebro - Carmen Flores
BAILABLES POR LA
Orquesta Ambassador y Banda de Ingenieros de Madrid
Colección completa de la Opera del maestro Puccini
«LA BOHEME»
en 15 discos marca Gramófono acondicionados en lujoso Album

La Sonyera, Colon, 50.-Castellón
Unica y verdadera Agencia de la
Compañía del Gramófono, Sdad. Anma. Española 56 y 58
BARCELONA



ACADEMIA DE IDIOMAS
Inglés y Francés
DIRIGIDA POR
Esther Pérez y Rodríguez B. A., R. N.

Enseñanza fácil y rápida del inglés y francés por medio de los métodos más modernos. Cursos completos. Métodos especiales para el Comercio, Clases prácticas de conversación. Correspondencia comercial en ambos idiomas. Traducción de toda clase de telegramas, cartas, conocimientos de embarque, etc., etc.

Escultor Viciano, 20, 2.º—Castellón


## La Naranja

EL MERCADO DE LONDRES

Telegrama recibido por Tomás Winstanley, de la casa Santiago Neuhofer.

Ofrecidas 3.600 cajas de Denia.
Vendidas 1.200.
Precios: 360, de 11 6 a 20; 504, de 12,6 a 18,6.
Estos precios oscilan según el color.
Demanda regular.

EL DE CARDIFF

Telegrama recibido por Tomás Winstanley, de la casa Glower Hill y C.ª:

A la venta el vapor Catherine Annie, fruta de Denia, pobre de color.
300, a 20; 260, de 16 a 20, 504, de 16 a 21.

EL DE LIVERPOOL

Telegrama recibido por Jaime A. Chesney, de la casa Macgeorge y Jardine.

Naranjas de Málaga y Denia: De 13 a 17 6.

EN VILLARREAL

## Una conferencia de Gasset

Anoche dió una conferencia en Villarreal el ilustre diputado a Cortes por Castellón, don Fernando Gasset, ocupándose del problema económico en su relación, principalmente con la riqueza agrícola de esta comarca.

Ni qué decir tiene la complacencia del público oyendo al señor Gasset, tan notoriamente competente en la materia y tan obediente siempre la palabra a su pensamiento.

Fué una conferencia verdaderamente notable, pero lo que más impresionó al público fué el final de la misma, en que derivando francamente el sujestivo tema desarrollado al problema naranjero, de tan extraordinario interés para esta comarca, dijo:

"Aquí la naranja—no es el negocio del confeccionador ni el salario de la mano; la naranja es la vida del país y de ella vive el médico, el abogado, el médico, el profesional, etc. Se cree que los buenos precios son motivos de tranquilidad, pero el problema es más trascendental y para afrontarlo hay que organizarse."

El señor Gasset fué muy felicitado al terminar su interesantísima conferencia, regresando anoche mismo a Castellón.

## Los mercados

EL DE SEGORBE.

Aceite, la arroba, 24 pesetas; algarrobas, 3; cáñamo, 18; patatas, 2 50; cebollas, 1'50; habichuelas blancas, la barchilla, 8; de color, 6; maíz, 6; trigo, 5; vino, el cántero, 4; leña, la arroba, 8 60; carbón, 2 80; nueces, la barchilla, 8; almendras, 9; huevos, la docena, 3.

## Ecos de San Mateo

### El abandono de los soldados de este pueblo que luchan en Africa.

*Silenciosa pero desconsoladamente estamos viendo cómo todos los pueblos de España se aprestan a obsequiar a sus hijos que pelean en Africa, constituyendo una amarga excepción el pueblo de San Mateo, no obstante ser cabeza de partido, con 1.100 vecinos, con las autoridades correspondientes a tal rango, cuerpo de Correos y Telégrafos, abogados, médicos, cuerpos armados de la guardia civil y carabineros, ricos industriales y labradores, etc.*

*Seguramente para este pueblo no existe tal guerra y a no haber sido porque la Sociedad obrera, haciendo un verdadero sacrificio ha enviado 140 pesetas para que sean repartidas entre los hijos de socios de la misma, se diría que o este pueblo no es de España o que la situación de nuestro ejército en Africa no es aquí preocupación para nadie.*

*A muchos comentarios se presta esta actitud, no obstante luchar en Africa más de 100 hijos de este pueblo, pero si el patriotismo acons ja ahora un prudente silencio estoy dispuesto a hablar con toda claridad si apesar de esta calma no exteriorizan enseguida sus sentimientos humanitarios los que tienen esa obligación en San Mateo por su posición y por sus cargos, dejando de constituir una excepción que nos humilla y nos avergüenza.*

UN SANMATEVENSE.

## ECOS.....

### *Municipales*

Durante la próxima semana desempeñará el cargo de almotacén, el concejal don Antonio Gozalbo.

—Para las doce de la mañana del próximo lunes ha sido convocada la comisión de Policía Urbana.

—Doña Leocadia Navarro Bolumar solicita licencia para cambiar un balcón y lucir la fachada de la casa número 28 de la calle Mayor.

—El gobernador civil ha oficiado al Ayuntamiento para que ordene el mayor cuidado en la observancia de la ley de caza.

—José Molina Valcanera pide permiso para construir un puente de paso en una finca de su propiedad.

—Vicente Rovira Rebolla solicita certificado de su conducta.

### *Religiosos*

Mañana, como día festivo, se dirá a las nueve, en los templos parroquiales la conventual con la explicación del Evangelio y por la tarde a las tres, se cantarán vísperas y completas y a continuación de éstas en la Trinidad y Purísima Sangre se celebrarán los solemnes cultos del Novenario de las Almas.

### *Escolares*

La Sección de Valencia remite recibo de entrega de documentos al maestro nombrado para Torrechiva, don Alvaro Bort Daroca.

—Don Benjamín Rebelles, de Rosell, manifiesta que ha sido excluido de las listas de ascensos.

—El alcalde de Castellón participa la toma de posesión del maestro don Luis Pérez Vilar de la dirección de la graduada de Pí y Margall y el cese del interino don Pascual Marín.

—La Junta de derechos pasivos remite talón resguardo del Banco de España para el pago de las nóminas de los jubilados y pensionistas del Magisterio.

### *Militares*

Se ha concedido el ingreso en el cuerpo de carabineros, habiendo sido destinados a la comandancia de Castellón, a los individuos del Ejército Félix Segurado Pérez, Miguel Gutiérrez Requena, Adolfo Auta Sedane, Antonio García Cuenca, Antonio Villagrasa Guardiola, Amador Pon Somoso, César López Benede y Manuel García Montalar.

—Ha sido destinado al Regimiento de Tetuán el suboficial don Emilio Gómez.

—El guardia civil de la comandancia de Castellón, Juan Manén Orenga, ha sido trasladado a la de Valencia.

### *Marítimos*

Procedente de Valencia ha fondeado en este puerto el vapor "Nancy", para cargar fruta.

Esta tarde ha zarpado para Liverpool.

—Ha salido para Barcelona con cargamento de algarrobas el pailebot "Mascota".

### *Judiciales.*

En la Sala correspondiente del Tribunal Supremo ha ingresado el recurso del abogado del Estado de esta provincia en causa contra Gregorio Albero Gómez, por contrabando.

### *Taurinos*

El gobernador civil ha delegado en el alcalde la presidencia de la novillada de mañana y éste a su vez en el alcalde de barrio Vicente Amat Galmés.

### *Sociales*

Mañana a las cinco y media de la tarde tendrá lugar en el Sindicato Agrícola Obrero de San Isidro, la tercera Conferencia sobre el Progreso agrario, a cargo del P. Fernando Garrigós, de las Escuelas Pías de Valencia.

La materia sobre la que versará la presente, está compendiada en el siguiente esquema:

Lancémonos al campo.—Capacidades.—Ciencia, Arte, Rutina.—A la industrialización de cabeza.—Triple dominio: de la materia, de máquina y de la técnica.—Disponibilidades: Cabeza, Corazón y Manos.—La Economía Agronómica.—Trigueros.

### *Obreros.*

Nuestro apreciable colega *Libertad*, refleja un gran pesimismo ocupándose esta mañana de las reclamaciones de los distintos obreros que intervienen en el trabajo de la confección de cajas de naranja y excita a las autoridades para que intervengan rápidamente en todas las cuestiones planteadas.

Nos hacemos propio el ruego del simpático colega matutino deseando el necesario acierto a la gestión de la autoridad.

—Mañana celebrará junta general en su domicilio social el Gremio de panaderos.

—Por falta de número no pudo celebrarse ayer la junta de los obreros del puerto.

Ha sido convocada para hoy.

### *Financieros.*

En la operación de ayer en esta Sucursal del Banco de España para la emisión del Empréstito al 5 por 100, se suscribieron pesetas 19.391.000

Parece que la mayor parte de esa cantidad la suscribió la Caja de Ahorros y Monte de Piedad de esta capital.

### *Sanitarios.*

Se ha declarado oficialmente en Artana la epidemia de la glosopeda en el ganado lanar

## Castellón al día

La iniciativa del celoso municipe señor Peláez, aprobada por unanimidad en la sesión que celebró ayer el Ayuntamiento, ha dado cumplida satisfacción a los sentimientos humanitarios y patrióticos de Castellón.

Ya que no quieren hospitalizar aquí a nuestros soldados de Africa, bien está que agradezcamos los cuidados que con ellos se tienen y el señor Peláez completaría adecuadamente su iniciativa de ayer si, por otro acuerdo de la próxima sesión del Ayuntamiento se estableciera un servicio de asistencia de los convalecientes que cada día van llegando a Castellón.

—Durante el mes de Octubre se han sacrificado en el matadero de esta ciudad las reses siguientes:

Carneros, 835; ovejas, 465; corderos, 195; terneras, 98; machos cabríos, 1; cabras, 14; cerdos 199 y cerdos de particulares, 2. Total, 1.809.

En el mismo mes del año anterior, se sacrificaron 1 684.

La recaudación por todos estos conceptos ha sido de 13 154 67 pesetas.

La del mismo mes del año anterior fué de 11 586 05 pesetas, arrojando un aumento de 1 5 8 62 pesetas

—Mañana, como domingo feriado podrán permanecer abiertos todos los establecimientos comerciales e industriales de la capital.

—A Vinaroz han marchado hoy algunos aficionados para presenciar la corrida patriótica de mañana.

Mañana harán lo propio otros aficionados.

—Si quereis buena Cerveza, elegid la marca DAMM.

—Se discutía anoche en los círculos políticos y centros culturales cuál es el papel de fumar más exquisitamente elaborado y la opinión fué favorable en absoluto para la marca PAY PAY.

—Pasado mañana a las siete de la tarde empezará a rezarse el Santo Rosario en la iglesia de las Monjas Claras por el alma de la infortunada doña Josefa Manteca Renau, esposa amantísima de nuestro querido amigo don Antonio Escudero Tárrega.

Este, como los padres y demás familia de la finada, agradecerán la asistencia de sus amigos al piadoso acto.

—Cuando ajustamos la presente plana se celebran las anunciadas reuniones de las Juntas de Casas Baratas y de Subsistencias; ésta en el Gobierno Civil y aquélla en el Ayuntamiento.

—En el Hospital de Granada ha ingresado enfermo el soldado del Regimiento de Tetuán, Aurelio Sánchez Calomarde.

—Cuando esta mañana hemos visitado al alcalde señor Morelló acababa de salir de su despacho una comisión de tablajeros.

—¿Hay algún arreglo?—le hemos preguntado al señor Morelló.

—Nada señores. No puedo adelantarles ninguna noticia. Perdonen ustedes esta reserva mía. Esta tarde celebra sesión la Junta de Subsistencias y allí seré más explícito.

—Desde ayer circula la versión de que en Melilla había fallecido a consecuencia de las heridas sufridas en el campo de batalla un hijo de esta capital y conocedores de dicha versión, hemos visitado a la familia del aludido soldado, la cual nos ha dado a conocer el parte expedido el 30 del pasado por el médico del Hospital Alfonso XIII en Melilla, en el cual manifiesta que continúa allí para su curación el soldado del Regimiento de Gerona, José Marín Ferrara.

Lo que ignora la familia del Marín, que habita en la calle de la Fortuna, número 36, es la causa de hallarse aquél en el Hospital, pues tanto por las cartas como por los telegramas recibidos, no se hace mención de si está herido o enfermo.

Celebramos infinito no haya tenido confirmación el rumor circulado, al mismo tiempo que celebraremos el pronto restablecimiento del hospitalizado en el Alfonso XIII, hijo de esta capital.

—La gente *bien* de toda España, fuma hoy con preferencia a todos los papeles de fumar el del Estuche Novedad de la marca PAY PAY que contienen 1 000 y 2 000 hojas de papel con una elegantísima carterita que le conserva admirablemente sin desperdiciar ni una sola hoja.

—Nuestro respetable paisano y gran amigo el doctor don Francisco Cantó, acaba de publicar un curioso opúsculo, escrito en lengua valenciana y titulado "Espigolant entre 'l rastoll. Més de cent pensaments morals".

Fruto de la experiencia de un gran observador de la vida, son las apostillas que el sabio doctor Cantó ha ido poniendo al margen de aquélios, según las ideas y sensaciones que la misma vida le sugería y hoy recopila en su original opúsculo.

A reserva de volver sobre este libro de nuestro ilustre paisano, queremos agradecerle hoy el ejemplar que ha tenido la bondad de dedicarnos y felicitarle una vez más admirados de la laboriosidad del doctor Cantó.

—Esta tarde han salido en paseo militar las fuerzas de Tetuán para examinar a los del cupo de instrucción.

Parece que los del citado cupo serán licenciados cuando vayan a incorporarse los reclutas del presente año.

—FICKMENTINE.—Tinte para el cabello. Belleza. Naturalidad. Duración. Venta Droguerías y Perfumerías. Depósito en España, Farmacia Morant.—Valencia.

—Ayer se hizo cargo del automóvil que fué abandonado en la carretera de Benicarló durante la fuerte tormenta descargada últimamente, su dueño el señor Guayavert, residente en Barcelona.

Dicho auto estaba en poder de la policía, habiendo hecho entrega del mismo a su dueño el jefe de Vigilancia, don Ricardo Gordián.

—El distinguido arquitecto don Francisco Tomás Traver, nuestro querido amigo, ha tenido la atención de dedicarnos una fotografía del proyecto de edificio para el Banco de Castellón.

Agradecemos la atención y felicitamos al señor Tomás Traver porque realmente se trata de un precioso proyecto capaz de hacer una reputación si por otras obras no tuviese bien ganada la suya el notable arquitecto castellonense.

La fotografía es obra del notabilísimo aficionado Pepe Pastor.

—Procedente del Hospital de Cartagena llegó ayer a esta capital para reponerse de la enfermedad que contrajo en la posición de Tisza, el soldado de cuota del Regimiento de Tetuán, Antonio Doiz, conocido joven de aquí.

En el mismo tren se apeó en ésta, para continuar el viaje a Tales, su pueblo natal, un soldado del Regimiento de Sevilla a fin de reponerse de una herida que sufrió en la cara.

—Magnesia efervescente Royo, El mejor laxante y refrescante. De venta en todas las Farmacias Droguerías.

### *Avisos y reclamos*

—El AGUA DE BENASAL medicinal se vende en la farmacia de Juan Castelló Plaza del Rey, 1 Castellón.


THE LAXO
Es el mejor purgante vegetal
Cura el estreñimiento
CAJA 1'25 PTAS.
*En todas las Farmacias y Droguerías*


—Es insustituible para teñir el cabello Usando el AGUA CASTELLO desaparecen las canas. Tres pesetas frasco. Farmacia de Castelló, P. del Rey.

—Fosfo-Glico - Kola- Doménech.—Gran reconstituyente del sistema nervioso cerebro-espinal y del corazón, indispensable a los hombres de carrera gran intelectualidad y de vida sedentaria; a todos los del Comercio que por necesidad tengan que pasar muchas horas, en los almacenes, sin sol ni aire puro y por fin a todos los que viven en grandes poblaciones, donde el aire saturado de carbono, de microbios, es causa de la anemia, y de todos los trastornos nerviosos consecutivos a ella.—En las convalecencias de las enfermedades infecciosas (tifus, escarlatina, sarampión, etc.) donde la sangre descompuesta, por dichos microbios, y el corazón debilitado, necesitan fuerzas, que le saquen de su letargo.—Verdadero específico para la vejez: combatible a un viejo la postración nerviosa, darle energía a su corazón, y le dará a un hombre joven.—Esto hace, el Fosfo-Glico-Kola-Doménech

## Ecos

### De regreso

Ha dado por terminada la temporada veraniega en su finca de Benicasim, regresando a Castellón, la distinguida familia de nuestro estimado amigo, el secretario de la Junta de Obras del Puerto, don Joaquín Tejeiro.

### Enferma

Se encuentra enferma, aunque afortunadamente de poco cuidado la distinguida esposa de nuestro buen amigo, don Vicente Renau, que acaba de regresar del balneario de Fortuna.

### García Morato

El efecto jefe de la comandancia de la guardia civil de Murcia, nuestro querido amigo el señor García Morato, muy conocido aquí, de cuya Comandancia ha sido segundo jefe, se encuentra desde ayer en Castellón.

Permanecerá aquí hasta el 13 del actual y ese día marchará a su nuevo destino con su distinguida familia que todavía continuaba aquí.

### El diputado Breva

Ha regresado de Barcelona, a donde fué por asuntos profesionales, nuestro querido amigo, el diputado provincial don Manuel Breva.

### La boda de hoy

En la iglesia arciprestal de Santa María se ha celebrado esta mañana el matrimonial enlace del joven abogado don Victorino Villagrasa con la encantadora señorita Virtudes Doménech Belliure.

Por reciente luto de familia, la boda se ha celebrado en la intimidad apadrinando a los contrayentes, el digno presidente de la Diputación provincial don Luis Fabra, tío del novio y la bellísima señorita Virtudes Dels Belliure, prima de la novia.

Como testigos han firmado el acta matrimonial, el licenciado en Ciencias don Antonio Climent, y el Contador de fondos de la Diputación provincial, don Joaquín Sales.

Terminada la nupcial ceremonia y después de ser obsequiados los íntimos con un delicado *lunch*, ha marchado el joven matrimonio a su villa de Benicasim donde se propone pasar el día de hoy, prosiguiendo luego su viaje de boda por las principales capitales de España.

Sinceramente nos asociamos a la íntima satisfacción de las respetables familias de los contrayentes deseándoles a éstos dichas sin fin en su nuevo estado.

### A Londres

Mañana regresará a Londres nuestro querido amigo don Gabriel Díaz, cuya visita de despedida hemos recibido.

Lleve feliz viaje el señor Díaz y buena suerte.

### Nupcial

Ha sido pedida la mano de la bellísima señorita María Rodríguez Dolz, hija del rico comerciante don Juan Rodríguez, para el joven teniente de la guardia civil, nuestro distinguido amigo don Luis Adarves Serralta, cruzándose con tal motivo entre los novios valiosos regalos.

La boda se ha fijado para uno de los primeros días de Enero próximo.

Nos asociamos a la satisfacción de las apreciables familias de los futuros esposos y felicitamos a éstos.

## Gobierno civil

### El problema de la naranja

Esta mañana al visitar los periodistas al señor gobernador, manifestó éste que acababa de saber que en la reunión que habían celebrado esta mañana en el Círculo Mercantil las comisiones de exportadores de naranja y cosecheros, no se había llegado a un acuerdo y que por lo tanto esta tarde a las cinco se reunirán en su despacho para intentar una solución, ya que la temporada naranjera se aproxima a pasos gigantados.

Y no tenía más noticias el señor Alberola para la prensa.

### Visitas.

Entre otras ha recibido las de los diputados provinciales señores Querol, Breva y Segarra, el alcalde de Jérica, abogado del Estado señor Fernández Lorenzo y el director de *La Iberia*, don José Castelló Soler.

## En la Diputación

### Comisión provincial.

*Bajo la presidencia del señor Llansola y con asistencia de los señores Aguí, González, Giner, Marín* celebró anoche sesión ordinaria la Comisión provincial despachando los siguientes asuntos:

*Recursos de José Rodríguez Elías Alamar contra multas impuestas por la alcaldía de Villanueva de Alcolea.*

*Idem de Matías Gimeno contra cierto acuerdo del Ayuntamiento de Sueras.*

*Idem de don Juan Antonio Clemente contra la adjudicación de arriendo de caza en el término de Pina de Montalgrao.*

*Conceder una limosna de 5 pesetas al Asilo de Santa Isabel de Barcelona.*

*Otros asuntos de trámite.*

### Días de sesión.

*La Comisión provincial celebrará sesiones ordinarias el presente mes los días 7, 8, 14, 21 y 22.*

## Cuerpo de Telégrafos

Autorizado por la Dirección General de Telégrafos se invita a los propietarios de fincas urbanas para ofrecer en arriendo un local con destino á la Estación Telegráfica de Onda, por un alquiler máximo de mil cientas pesetas anuales, fijándose un plazo de diez días á contar desde la publicación del presente anuncio en el *Boletín Oficial* de la provincia, para la presentación de proposiciones en esta oficina, en donde se halla expuesto así como en la de Onda, el correspondiente pliego de condiciones.

Castellón, 4 de Noviembre de 1921.—El Jefe de la Sección, Nicolás Gil.

## Colegio oficial de Farmacéuticos de la provincia de Castellón

SECCION DE LA CAPITAL

*Farmacias de guardia para el día 6 de Noviembre de 1921: la de la una de la tarde hasta las once de la noche y el resto de la semana desde las nueve hasta las once de la noche:*

*Don Hipólito Fabra, Calle Mayor.*

*Don Pedro Rodríguez, Pintor Segall 1.*

## Consejo provincial de Fomento

Este Consejo, en su última sesión acordó sacar a la venta las diferentes variedades de vides americanas y estacas de vides americanas procedentes de los viveros que tiene esta Corporación.

Las demandas han de hacerse en la secretaría del citado Consejo durante las horas de oficina.

## Espectáculos

### Teatro Principal

Por fin rompió su tedio el empresario de nuestro primer coliseo, convencido de que disponía del mejor salón de espectáculos de la localidad y para debutar en el día de hoy ha contratado al renombrado Trio Pons y su bloque que se distinguen por sus originales números de canto y bailes.

Trio Pons ha triunfado en cuantos escenarios se ha presentado.

sin duda alguna triunfará en el Principal en sus presentaciones de hoy y en las de mañana.

Además de tan excelente número de varietés se estrenará la preciosa película panorámica, titulada "Vistas de Inglaterra"; la famosa film dramática en cinco partes "Representación desgraciada", interpretada por la genial Mary Gordón y la graciosa cómica en dos partes interpretada por Charlie Chaplin, titulada "Charlot, rival amoroso".

Dado lo económico de los precios, la comodidad del salón, la precisidad de películas y la gran atracción del número de varietés podemos que las sesiones de hoy y mañana se verán concurridísimas.

Mañana a las cuatro de la tarde sesión popular de cine.

En breve..... ¿.....?

**Salón LA PAZ.**

Las sesiones de hoy sábado, constituirán un grandioso acontecimiento por lo extraordinario del programa de cine y varietés que se anuncia, que satisfará con creces a los más exigentes en espectáculos. Debutan esta noche la célebre bailarina española Amparito Medina, estrella coreográfica, cuyo solo nombre es garantía de triunfo y la famosa cantaora Laura Domínguez, que se presenta con gran festividad, repertorio original y exclusivo y decorado expresivo.

Además se repitirá el séptimo número de la Revista de guerra "Marruecos", que tan aplauso fué anoche y la penúltima jornada de la novela en cinco jornadas, titulada Las Arañas Negras".

Mañana domingo, sesión popular de diez a las 4'30, estrenando "Las Arañas Negras", el sexto episodio de "España en Africa" y la divertidísima cómica americana y sesiones de varietés a las 6 (numerado); nueve y 10'45 de la noche.

**Salón Royal.**

Del exquisito puede calificarse el programa que anuncia este salón por estrenarse la película del famoso Harry Carey (Cayenne) titulada "En nombre de la ley" dividida en 4 partes. Presenta además esta empresa a dos artistas de variedades. La genial Teresita Rovent que en otra ocasión se ha podido admirar aquí pero que ahora tiene con espléndida presentación y con repertorio moderno. La cancionista Fina Kareone, que también precedida de fama de una escuela de canto y arte se distingue como artista de gran fama, y en algunas de sus canciones nos recordará a la genial Piler Alonso.

En las dos sesiones de esta noche anuncia la empresa que se repartirán los cereales de obsequio en regalo 3 hojas por butaca y 2 y media por silla de preferencia.

Mañana sesión popular a las 6 y por la noche a las 6'45 y 10 cuarto.

## Sucesos de ayer

**CASTELLON**

**Denuncia**

Ha sido denunciada Dolores Guima Daudi dueña de una casa de lenocinio por infringir el reglamento de higiene.

El gobernador le ha impuesto una multa de 25 pesetas.

**ALMAZORA.**

**Los protagonistas de un film**

Fortunato Burdeus Bomboí y José Gimeno Domínguez de 14 años, respectivamente, sufrieron el pasado jueves reproducir a lo vivo el asalto de tren en marcha y al efecto saltaron en el puente de piedra sobre el río Mijares de la carretera de Valencia a Castellón, esperando el paso de un convoy de la línea de Onda al mismo de Castellón

De pronto un silbido y el tren descendente de Villarreal número 206 que cruza la vía; uno de ellos lo asalta y arroja sobre la vía un saco de algarrobas lanzándose tras él al suelo. Entretanto, sigue su marcha el tren y el audaz niño se reune con su compañero huyendo con la mercancía robada.

La guardia civil puso ayer mano a la cinta, deteniendo a los ladrones y poniéndolos a disposición del juez municipal.

**SANTA MAGDALENA.**

**Se ha perdido una lana y ha salido trasquilado**

El benemérito detuvo ayer a Juan Roure Peñarroya, autor del robo de un carnero, cometido el día 21 del pasado mes de Septiembre.

En el acto de la detención se confesó autor del hurto manifestando además que desde hacía tiempo se dedicaba en unión de Manuel Segarra Fenollosa, a hacer desaparecer todo carnero que caía en sus manos.

Como dicho sujeto es de malos antecedentes ha sido puesto a disposición del juez de instrucción

**VILAFAMES.**

**Por cazar**

Ha sido denunciado por la guardia civil por infringir la vigente ley de caza, Ramón Remolla Mallasén.

## Nota del Registro

NACIMIENTOS

Juanita Gas Prats, C. Carabinera 2.

Francisca Miralles Rius, Buenavista 2 (Grau).

DEFUNCIONES

José Esbrí Miguel, 14 años, Hospital.

Victoriano Andreu Gozalvo, 27 años, Hospital.

MATRIMONIOS

Ninguno.

**Santoral.**

*SANTOS DE HOY.* — San Zacarías y Sta. Isabel padres del Bautista.

*SANTOS DE MANANA* — Santos Severo obispo y mártir y Leonardo abad.

**Cultos.**

Mañana estarán las Cuarenta Horas en la iglesia de la Trinidad.

## Pañapolosa Automóvil S. A.

Se convoca a Junta general extraordinaria de accionistas para el día 13 de Noviembre para tratar de la reforma de los estatutos y para el 14 de la disolución de la Sociedad.

*El Vicepresidente,*
MARIANO FABREGAT.


Tratamiento científico y racional de

**LA HERNIA**

*por el método C. A. BOER*

EL NUEVO METODO del Sr. C. A. BOER el reputado especialista herniario de PARIS, es el único que procura SIN MOLESTIA ninguna, aún haciendo los más pesados trabajos, un ALIVIO INMEDIATO, la REDUCCIÓN ABSOLUTA y la DESAPARICION DEFINITIVA de las HERNIAS por antiguas, rebeldes y voluminosas que sean.

NO HAY HERNIA que resista a la acción de los incomparables aparatos C. A. BOER, cuyas cualidades curativas son ALTAMANTE RECONOCIDAS.

MEDICOS EMINENTES los usan y los propagan porque les crean imprescindibles para todos los **herniados** que desean evitar las funestas consecuencias de un abandono prolongado.

Agradecidos de los resultados obtenidos, numerosos enfermos enaltecen los efectos **benéficos y curativos** del método C. A. BOER.

CUANTOS HERNIADOS (quebrados) DESEAN CURARSE de su enfermedad DEBEN VISITAR CON TODA CONFIANZA al renombrado especialista C. A. BOER, quien visita regularmente nuestra región y recibirá en:

Valencia, domingo 5 y 13 de Noviembre, Hotel España, Plaza Castelar.

*Castellón de la Plana*, lunes 7 Noviembre. Hotel Suizo.

Burriana, martes 8 de Noviembre Hotel Victoria.

Alcalá de Chivert, miércoles 9 de Noviembre, Hotel Morales.

Vinaroz, jueves 10 de Noviembre, Fonda Viuda Aparici.

Morella, viernes 11 de Noviembre, Fonda de Elías.

Villarreal, sábado 12 de Noviembre, Hospedería de Francisco Mezquita,

*C. A. BOER. —Especialista herniario.— 52, Boulevard Edgar, Quinet, PARIS.*

NOTA IMPORTANTE.—Los enfermos deben acudir precisamente el día indicado y no otro, pues de lo contrario, perderán la oportunidad de curarse ya que, solicitado de todas partes, el señor BOER no puede estar en cada población más que el tiempo indicado.

No lo dude usted los mejores Gabanes, Gabardinas y Pellardinas impermeabilizadas, las encontrará el público en la

**Sastrería Solivа**

CALON, 11

CASTELLON



**OCASION!**

*Clase nocturna de Francés*

Lecciones de francés por método práctico

Enseñanza rápida

**CLASES:** General y Particular

*Fonda Mijares, 33.—Castellón*

Horas de inscripción: De siete a nueve noche



La debilidad

es impropia del hombre

Por eso, usted, que se halla inapetente, desnutrido y a un paso de la anemia, debe usted transformar su sangre y regenerar su organismo convirtiendo su fatiga y decaimiento en la energía, vigor y poder que corresponde a su sexo.

Esa transformacion la hallará usted tomando desde hoy mismo el famoso Jarabe de

**HIPOFOSFITOS SALUD**

Más de 30 años de éxito creciente. Unico aprobado por la Real Academia de Medicina. Rechace usted todo frasco donde no se lea en la etiqueta exterior HIPOFOSFITOS SALUD impreso en tinta roja.



BÁLSAMO

**ZORAYA**

*Cicatrizante, Antiséptico, Calmante*

Cura Almorranas, Barros, Herpes, Erisipela, Llagas, Granos, Irritaciones, Erupciones, Cortes, Heridas, Quemaduras y todas las enfermedades de la Piel.

**El Bálsamo del Hogar—Unico en el mundo**

**De Venta en Farmacias y Droguerías**

Depositario en España: Ortega, Tantaranta, 12 —Barcelona.


# AVISO

Los fabricantes de bebidas gaseosas de Castellón han acordado cerrar sus establecimientos los domingos y dias festivos de dos a siete durante el invierno.

# Ultima Hora

*(Servicio de la madrugada)*

Madrid 5 de Noviembre.

### *El suceso del Retiro*

**Sentencia aprobada**

El Capitán general de Madrid ha aprobado la sentencia del Consejo de guerra, condenando al capitán señor La Barrera a la pena de cuatro años de destierro e indemnización de 10.000 pesetas a la familia de la victima.

El capitán La Barrera no perderá la carrera, quedando de reemplazo con la mitad del sueldo.

### *La Universidad de Valencia subvencionada*

A propuesta del subsecretario de Instrucción pública don Pío Zabala ha sido subvencionada la Universidad de Valencia con 52.000 pesetas

### *Un crédito para Obras Públicas*

El ministro de Hacienda leyó en el Congreso un proyecto de ley concediendo un crédito extraordinario de 16 millones, con cargo al ministerio de Fomento y con destino a atenciones de Obras Públicas.

### *La huelga de practicantes de farmacia*

El conflicto planteado por los practicantes de farmacia no ha sufrido variación alguna.

Estos persisten en el paro, y se cree que alcanzarán el éxito.

Una de las cosas que los dependientes de farmacia quieren conseguir es la derogación del real decreto relativo al cierre, que obliga a los parroquianos a comprar en farmacias en donde no tienen por costumbre hacerlo.

Hoy se celebrará otro mitin.

## De Barcelona

**Pestaña y el «Noy del Sucre»**

Uno de los juzgados ha dirigido al presidente de la Audiencia de Palma de Mallorca un exhorto para que disponga sea traido a Barcelona el «Noy del Sucre» que está en el castillo de la Mola.

El motivo de este viaje es porque el día 5 del próximo diciembre se ha de ver causa, en la que ha de ser juzgado dicho sindicalista.

En esta vista ha de declarar Angel Pestaña

**Detenciones importantes**

A pesar de la gran reserva que se guarda en los centros oficiales, hemos averiguado que la policía, efectuó un registro en la casa que habita en Barcelona el significado sindicalista Andrés Nin, detenido en Alemania junto con Nicolau; y que dió por resultado el hallazgo de recortes de artículos publicados en periódicos y documentos que hacen referencia a La Internacional.

También detuvo la policía a un individuo que considera muy peligroso, encontrándosele hojas clandestinas en gran número que contienen duros ataques contra las instituciones y autoridades.

Hablando el general Arlegui con los periodistas, a preguntas de estos, confirmó que se trataba de un caracterizado terrorista, añadiendo que tiene gran importancia la detención, porque probablemente permitirá descubrir a toda una banda de terroristas

Prometió facilitar más detalles, y terminó afirmando que estas detenciones no guardan relación alguna con los detenidos en Berlín.

### *Detenciones en Lérida*

De Lérida comunican que los agentes de policía, llegados de Madrid para el asunto de Nicolau han detenido á Victor Colomer, maestro de una escuela laica en el pueblo de Binefar.

En su domicilio se le encontraron documentos y cartas comprometedoras

Por orden de la Dirección general de Seguridad este detenido ha sido conducido a Madrid.

También ha sido detenido Francisco Moles maestro del «Liceo Escolar», habiéndosele encontrado en las habitaciones que ocupaba en el mismo «Liceo» varias cartas del secretario de los Sindicatos de la provincia de Lérida, que actualmente se halla en el extranjero.

## De Melilla

### *Parte Oficial*

Según manifiesta el Alto Comisario, no ha ocurrido novedad en los territorios de Melilla, Ceuta, Tetuán y Larache, habiendo enterrado en Monte-Arruit 160 cadáveres, además de los anunciados en días anteriores.

### *Varias Noticias*

En el Peñón han producido gran decaimiento las noticias de nuestros triunfos en las tribus de Guelaya y de la Gomara.

Los primeros heridos que ingresaron en el hospital de los Dokors fueron curados por la infanta doña Luisa.

Ha llegado el general Cavalcanti.

Han llegado los coroneles de Intendencia señor Babile y de Sanidad don Francisco García.

Salió el buque hospital «Alicante» con una expedición de enfermos y heridos.

Dicen de Larache que el general La Barrera, con su Estado Mayor, marchó a las posiciones avanzadas.

El general Cavalcanti ha conferenciado con el Alto Comisario.

Durante la pasada noche fué hostilizada la posición de Taxuda, sin consecuencias

Las baterías del Atlaten dispararon sobre los grupos moros, obligándoles a dispersarse.

## Del Extranjero

**Presidente del Consejo de ministros, asesinado**

Nueva York.—Un radiograma de Tokío dice que acaba de ser asesinado a puñaladas el presidente del Consejo de ministros del Japón.

No se tienen más detalles.

La noticia ha causado gran expectación.

* * *

## Conferencias telefónicas

Madrid 5 de Noviembre.

(Desde las tres a las siete de la tarde)

### *Consejo de ministros*

A las tres de la tarde han quedado reunidos los ministros en la Presidencia para celebrar Consejo.

El primero en llegar fué el señor Maura, quien manifestó que la hora del Consejo se había adelantado por tener que marchar a Barcelona el señor Cambó.

Añadió que, no obstante ello si los ministros llevaban labor preparada, seguiría el Consejo después de marcharse el ministro de Hacienda

El señor Maestre llevaba expedientes de su departamento.

El ministro de la Guerra dijo que había conferenciado con el Alto Comisario, el cual se encontraba mejor de su dolencia habiendo podido abandonar el lecho para dar un paseo.

Añadió que en toda nuestra zona de Marruecos, no ocurre novedad.

El marqués de Cortina llevaba dos expedientes sin importancia, de su departamento.

El conde de Coello manifestó que si le llegaba el turno, leería a sus compañeros el proyecto de la Ley de Sanidad.

Los demás ministros no llevaban nada.

### *Los abogados soldados*

El «Diario oficial» del ministerio de la Guerra publica una Real orden diciendo que queden sin curso cuantas instancias sean presentadas por individuos y clases de tropa que tienen solicitados destinos u otras ventajas, por el mero hecho de ser abogados.

### *Ascenso*

Ha sido ascendido a teniente general, el de división don José Zabalza.

### *A la reserva*

El Rey ha firmado un decreto disponiendo que pase a la reserva por haber cumplido la edad reglamentaria, el director general de carabineros don Ricardo Contreras.

### *El general Ayala*

Mañana le corresponde pasar también a la primera reserva, al general de división y consejero del Supremo de Guerra y Marina D. Ataulfo Ayala.

### *El éxito del empréstito*

Por el ministerio de Hacienda, se ha facilitado una nota oficiosa diciendo que la emisión de obligaciones del Tesoro, ha superado a todas las esperanzas

El total de las cantidades suscritas asciende a 1.356 millones, 181 de ellos corresponden a Madrid y 1.105 a provincias.

Tanto más que la cantidad suscrita, es importante el número de suscriptores.

Con el exito del empréstito se ha salvado la situación más difícil parque ha pasado el Estado, agravada ahora con el vencimiento de 1 300 000 000 para el día primero de Enero próximo.

Si el ahorro español no hubiese acudido en auxilio del Estado, la situación se hubiera hecho dificilísima y el Tesoro se hubiera visto en la necesidad de recurrir al Banco de España con todas sus graves consecuencias.

Con la recaudación obtenida no solo se han cubierto todas las necesidades del Tesoro para el presente período económico, sino que además podrá afrontarse el vencimiento de Enero próximo.

El éxito de la suscripción se debe principalmente al Banco de España a la Banca privada y a los agentes y corredores que llegaron al máximo esfuerzo cerca de sus clientes.

### *Tranquilidad*

El ministro de la Guerra dijo esta mañana a los periodistas que en Marruecos reina tranquilidad.

### *Despacho regio*

Esta mañana estuvieron en Palacio despachando con el Rey, el ministro de la Guerra y el jefe del gobierno.

### *Cambó de viaje*

También estuvo en Palacio el ministro de Hacienda que fué a informar al Soberano del satisfactorio resultado del Empréstito.

El señor Cambó se despidió del Rey por tener que marchar esta noche a Barcelona

Para poder alcanzar el correo, el señor Cambó abandona a las seis el Consejo que se celebra esta tarde en la Presidencia.

### *La cuestión triguera*

El ministro de Fomento dijo a los periodistas que en el Consejo de hoy se resolverá favorablemente la demanda formulada por los trigueros para que se aumente el arancel de los trigos extranjeros, a base de las garantias que dan aquellos de que no se eleva el precio del pan.

### *La langosta*

En el ministerio de Fomento se reciben telegramas pidiendo que comiencen cuanto antes la campaña de invierno contra la langosta.

## Para Castellón

### *Nuevo juez*

Ha sido nombrado juez de Morella don Juan Montes.

### *Excedencia*

Le ha sido concedida la excedencia a la maestra de Chert doña María de los Desamparados Calvo

### *¿Cambó aplaza el viaje?*

Al mediar la tarde empieza a circular el rumor de que el señor Cambó aplaza el viaje que tenía proyectado a Barcelona, para donde debía salir en el correo de la noche.

### *Donativo importante*

El director general de carabineros señor Contreras, ha entregado a la Reina doña Victoria 108 000 pesetas, producto de la suscripción de dicho cuerpo correspondiente a un día de haber.

## De Barcelona

### *Varias noticias.*

Como consecuencia del decreto agreganda la barriada de Sarriá al Ayuntamiento de Barcelona, la indignación en aquel vecindario es grande.

Dicen aquellos vecinos que ellos se encuentran bien y que la agregación a Barcelona determinará el encarecimiento de la vida

Los vecinos están dispuestos a salvar a toda costa la autonomía municipal de Sarriá.

Esta mañana a las diez y en señal de protesta cerraron todos los establecimientos, izándose en las Sociedades la bandera o media asta.

Mañana se celebrará un gran mitin y al terminar éste una manifestación de protesta.

—Continúa siendo comentadísimo en los centros financieros que el Banco de Barcelona se haya suscrito al Empréstito con 20.000 000 de pesetas, preguntándose muchos si puede o no ser legal esa suscripción, dado el estado económico de aquella entidad bancaria.

También se dice que de haber continuado la operación, dicho Banco se hubiesa suscrito por mayor cantidad,

—Esta mañana en el pueblo de Moller cuestionaron padre e hijo.

El primero enfurecido cogió una escopeta, disparando contra su hijo, matándole.

Luego volvió el arma contra si causándose una herida gravísima en el vientre, falleciendo momentos después

—Ha sido detenido Francisco Vilacardel, autor de varios incendios en término de Gironella.

## De Melilla

### *Berenguer indispuesto*

A última hora de la tarde de ayer se sintió repentinamente enfermo el Alto Comisario, viéndose obligado a guardar cama.

Por dicho motivo no pudo conferenciar con el ministro de la Guerra, pero le envió el informe que había redactado.

El señor Lacierva telegrafió a Berenguer recomendándole reposo e interesándose por su restablecimiento.

### *Nuevo Hospital*

En el edificio que ocupaba el Casino militar ha quedado instalado un nuevo Hospital de Sangre.

### *Hácia la normalidad*

Los poblados de Nador, Segangan y Monte-Arruit, comienzan a recobrar su antiguo aspecto, restableciéndose la normalidad.

Los trenes llegan con perfecta regularidad a dichos campamentos.

### *Epidemia en el interior*

Se asegura que en las kábilas del interior se ha declarado una epidemia que causa grandes estragos.

### *En Dar-Drius*

Dos aeroplanos militares volaron sobre la capital de Dar-Drius, obteniendo interesantes fotografías.

## De Tetuán

### *Muerte de cuatro kaides*

Informes del campo enemigo aseguran que en las últimas operaciones de Gomara fueron muertos por las tropas españolas cuatro prestigiosos kaides, entre ellos uno de Beniurriaguel y otro de Taxdir que era 2.° jefe de la jarca que manda el hermano de Abd-el-Krim,

También resultó herido otro jefe de Gomara.

### *Por su lealtad a España*

Los rebeldes han fusilado a un moro de Magán por creerle adicto a la causa de España.

### *Llegada de fuerzas*

Procedente de Barcelona ha llegado la compañía de ametralladoras del batallón cazadores de Alfonso XII.

## De Larache

### *Por qué no atacan los moros*

Se sabe que el propósito de los rebeldes era trasladarse desde Gomara a la zona de Larache para atacar nuestras posiciones, desistiendo de su propósito al ver que varias kabilas no quisieron secundarles en su bélico intento.

## AL CERRAR.

### *Por el alma de Furió*

Esta noche a las siete ha empezado en la Iglesia de San Miguel el rezo del Santo Rosario por el alma del desgraciado héroe de la guerra de España en Africa, el suboficial don Luis Furió y el lunes a las diez de la mañana se celebrará en la Iglesia de las Monjas Claras una Misa de Requiem a la propia intención.


**El Gordo de Navidad**

Si tiene usted simpatía por alguno de los números:

233—16 859—6.251—23 002 30.507

158—29 835—32 596—9.290 34 524

mande usted 25 etiquetas de Leche Condensada LA LECHERA o 10 de Harina Lacteada NESTLE o 10 de Chocolate con leche suiza NESTLE o 5 de cacao con Avena KOHLER a la SOCIEDAD NESTLE, Gran Vía Layetana, 41, Barcelona, y recibirá libre de todo gasto una participación de 0'25 pesetas del número que usted desee.

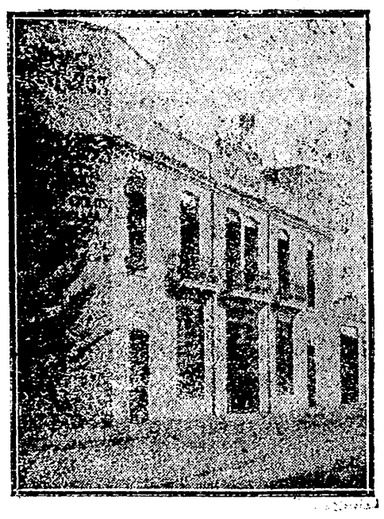

# Garage SORRIBAS

**EL MAS MODERNO**
**EL MAS HIGIÉNICO**

## Abierto toda la noche

Cómodas cabinas.—Gran lavadero.—Abundancia de luz.—Cuarto Aseo Tocador.—Cuarto de Baño
Water-Clos.—Taller de reparaciones

**Accesorios de todas clases.—Soldadura autógena** ❋ ❋ **Calle de Herrero.-Castellón**

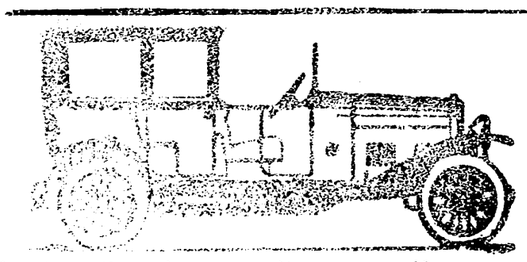

**Grandes talleres de construcción y reparación de Carruajes, Automóviles y Carros**

**EMILIO PRADES BLASCO**

*Calle de Salmerón, número 1, duplicado.—Castellón*

¡Esmerada construcción y precios económicos!
Lujosa y sólida presentación en carrocerías de auto
Maderas escogidas para carruajes y carros, garantizando la existencia
*Variado surtido en modelos modernos*
Grandes existencias en carruajes nuevos y usados

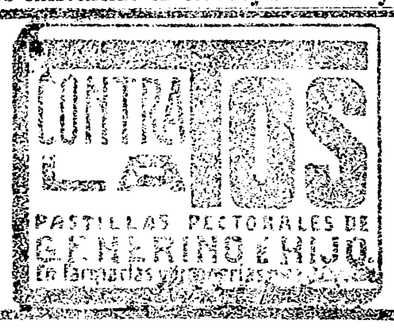


**ANUARIO GUIA**

# de la provincia de Castellón

**1922**

Siguiendo el saludable ejemplo de los pueblos cultos y progresivos, la provincia de Castellón estará dotada en breve de una obra de propaganda y de utilidad general, en la que constará toda su riqueza agrícola, minera e industrial, histórica y artística; condiciones ventajosas de sanidad, aguas y clima, y el elemento oficial al objeto de facilitar su desenvolvimiento comercial e industrial y fomentar el turismo y la atracción de forasteros. Obra subvencionada, de la que se editarán 25 000 ejemplares, 10.000 para ser distribuidos convenientemente en el resto de España y el Extranjero, y 15.000 dedicados a la venta. Tomo de unas 1 000 páginas, tamaño 18 por 22, una peseta aproximadamente. Anuncios, desde 5 pesetas. Para más informes,

**MANUEL BELLIDO.—Castellón**

**¡¡VINICULTORES!!**

Aplicad el «Vinificador sulfofosfórico», para la elaboración de vuestros vinos y conseguiréis que no fermenten dulces o abocados, que no se tuerzan, que se conserven limpios y de vivo color y que ganen de medio a un grado más de alcohol.

Sustituye al yeso con grandes ventajas y está admitido por las leyes de todos los países.

Un kilogramo es suficiente para doscientas arrobas de mosto y cuesta doce pesetas.

Medio kilogramo para cien arrobas, seis cincuenta.

Los pedidos a la Administración de *LA INFORMACION AGRICOLA*.—Almirante, 19.—*MADRID* Apartado núm. 6

**EL NOVISIMO MODELO**

# CROSSLEY

para pequeñas fuerzas, es

# EL MEJOR MOTOR

para los agricultores e industriales. Construidos en los grandiosos talleres de CROSSLEY BROTHERS LIMITED, de Manchester (Inglaterra) y dotados de los adelantos más modernos. Se construyen para GASOLINA, PETROLEO, BENZOL, etc. PRECIOS REDUCIDISIMOS. CONSUMO ECONOMICO. ENTREGA INMEDIATA.

MOTORES CROSSLEY a gas pobre de 5 caballos en adelante.

GASOGENOS CROSSLEY para toda clase de combustibles (antracitas, carbón vegetal, leñas, orujos de oliva y de uva, lignitos, turbas, cascarilla de arroz, tonerias, gramiza de cáñamo, cáscaras de almendras, brozas y carbizo, etc., etc.)

**DETALLES GRATIS**

Escribid a A. S. Maude.—Motores Crossley.—Gran Vía, 1.—MADRID.—*Agencia Regional:* Agustín Barberá, Lauria, 14.—Teléfono n.º 1.011.-Valencia

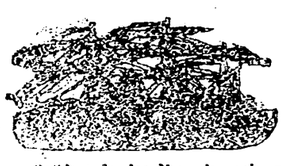

**Servicio diario**

*ENTRE*

Valencia y Barcelona

Salida todos los días a las seis en punto de la tarde. Vapores «Jorge Juan», «Ansias March», «Barcelo» y «A. Lázaro».

Lujosas cámaras — Fonda — Telegrafía sin hilos

Los billetes se despachan en la casa consignataria José María y Mayans Libertad, (Puerto) 10.—VALENCIA.

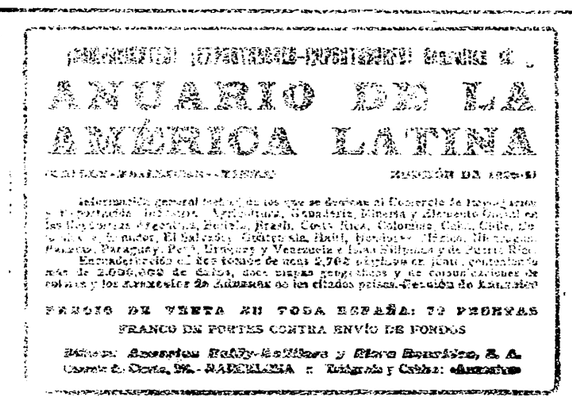

# ELIXIR ESTOMACAL

**de Saiz de Carlos (STOMALIX)**

Es recetado por los médicos de las cinco partes del mundo porque tonifica, ayuda á las digestiones y abre el apetito, curando las molestias del

**ESTÓMAGO É INTESTINOS**

*el dolor de estómago, la dispepsia, las acedías, vómitos, inapetencia, diarreas en niños y adultos que, á veces, alternan con estreñimiento, dilatación y úlcera del estómago, etc. Es antiséptico.*

De venta en las principales farmacias del mundo y en Serrano, 30, MADRID, desde donde se remiten folletos á quien los pida.

**BICARBONATO DE SOSA**

# TORRES MUÑOZ

En comprimidos y en polvo, éste, en latas económicas a 6 pesetas, San Marcos, 11.—MADRID.

# ¡ALMORRANAS!

Se curan en pocas horas con la

# POMADA "GARBY"

**De venta en todas Farmacias**

*Depósito: Farmacia de Gómez, Plaza de la Paz, 9*

**CASTELLON**

Muéstrame el rostro, cruel mascarita
que ya tu encanto mi afán incita
y en tu alabanza mi voz murmura,
porque me dices que eres bonita
esa fragancia, tan grata y pura,
que en ti percibo de Peca Cura.

Jabón, 1'50; Crema, 2'50; Polvos, 2'50; Agua cutánea, 5'50; Agua de Colonia, 3'50, 5'50, 9 y 15 pesetas, según frasco.—Lociones para el pelo, 4'50, 6'50 y 20 pesetas, según frasco.

*Ultimos creaciones*

Productos serie «IDEAL»

*Acacia*, Mimosa, *Ginesta*, Rosa de Jericó, *Admirable*, Matral, *Chipre*, Reciflor, *Rosa*, Vertigo, *Clavel*, Muguet, *Violeta*, Jazmín.

Jabón, 3; Polvos, 4; colón, 4'50, 6'50 y 20 pesetas según frasco. Esencia para el pañuelo, 18 pesetas frasco, en estuche.

**Cortés Hermanos, Sardá**
**Barcelona**

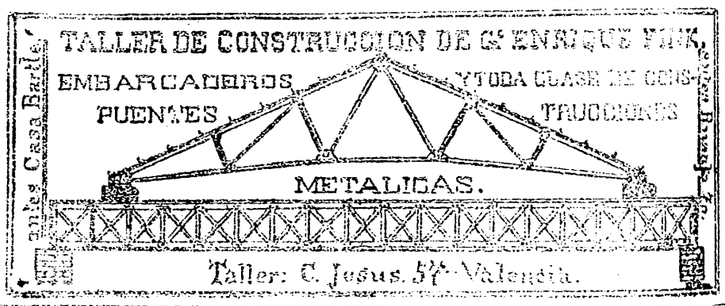


**El Agua Mineral es barata al ser elaborada con Los LITHINÉS DU DOCTEUR GUSTIN**

*los cuales reemplazan ventajosamente todas las aguas minerales en el tratamiento del* **Reumatismo — Gota**, enfermedades de la **Vejiga**, del **Hígado** y de los **Riñones**, **Artritismo.**

Depósito Central: M. BALMAU OLIVERES, Paseo de la Industria, 16, BARCELONA

# EMULSION MARFIL AL GUAYACOL

**de Aceite puro de Hígado de Bacalao con Hipofosfitos de Cal y de Sosa, y Guayacol**

*Premiada en las Exposiciones de Alejandría e Internacional Permanente de Barcelona, con el Gran Premio y Medalla de Oro*

Los innumerables certificados de Médicos eminentes que aconsejan el uso de la EMULSION MARFIL AL GUAYACOL, y los miles de enfermos que han conseguido su curación con el uso de este medicamento, son la mejor garantía que pueden desear los que tengan necesidad de combatir el Escrofulismo, Raquitismo, Catarros, Bronquitis crónicas, Tosses rebeldes, y debilidad general. LA EMULSION MARFIL AL GUAYACOL engorda y fortalece a los niños, desarrollando su sistema óseo. Es el mejor reconstituyente en las convalecencias, y estimula poderosamente el apetito.

Este acreditado y extendido preparado está analizado y aprobado por los Departamentos e Inspecciones de Higiene y Sanidad de España y de todos los países Hispano Americanos, estando también autorizada su introducción en éstos; y en todos los cuales goza de una gran preferencia sobre los preparados similares de las demás marcas.

*De venta en todas las Farmacias de España y América*